ODS para el trabajo de Bibliotecas Escolares en la Agenda 2030

Biblioteca Escolar- Definición IFLA

- La **biblioteca escolar** ofrece servicios de aprendizaje, libros y otros recursos, a todos los miembros de la comunidad **escolar** para que desarrollen el pensamiento critico y utilicen de manera eficaz la información en cualquier soporte y formato.

Biblioteca Escolar

- Parte del Sistema Educativo
- Apoya del sistema de aprendizaje
- Participa en la formación y el desarrollo de las habilidades de información
- Brinda acceso DEMOCRATICO a la Información, cultura y recreación

Educación para el Desarrollo

- Declaración Universal de los Derechos humanos de 1948 en su Art. 26 sostiene:
- **Artículo 26**
- Toda persona tiene derecho a la educación. La educación debe ser gratuita, al menos en lo concerniente a la instrucción elemental y fundamental. La instrucción elemental será obligatoria. La instrucción técnica y profesional habrá de ser generalizada; el acceso a los estudios superiores será igual para todos, en función de los méritos respectivos.

.

Educación para el Desarrollo

- La educación tendrá por objeto el pleno desarrollo de la personalidad humana y el fortalecimiento del respeto a los derechos humanos y a las libertades fundamentales; favorecerá la comprensión, la tolerancia y la amistad entre todas las naciones y todos los grupos étnicos o religiosos, y promoverá el desarrollo de las actividades de las Naciones Unidas para el mantenimiento de la paz.

- Los padres tendrán derecho preferente a escoger el tipo de educación que habrá de darse a sus hijos.

EDUCACION

- Global: interdisciplinar, proyectando en base al pasado y al futuro

- Integral: conocimientos
  habilidades
  valores
  Actividades
  respeto y aceptación de las diferencias

Agenda 2030- ODS

- “No dejar a nadie a atrás”

Agenda 2030 - ODS

Agenda 2030-ODS

- 17 objetivos de desarrollo sustentable

i. 169 metas

ii. 232 indicadores

ODS 4 :EDUCACION DE CALIDAD

- **Garantizar una educación inclusiva, equitativa y de calidad y promover oportunidades de aprendizaje durante toda la vida para todos**

Oportunidades de aprendizaje permanente para todos

METAS para el 2030

- Meta 4.1 : Incrementar la cantidad de jóvenes que terminen la escuela primaria y secundaria, gratuita con educación equitativa y de calidad
- Meta 4.2: Acceso a servicios de atención y desarrollo en la 1° infancia con enseñanza preescolar de calidad
- Meta 4.3: Acceso igualitario a la formación técnica, profesional y superior de calidad
- Meta 4:4: Aumentar la cantidad de jóvenes y adultos competentes para tareas técnicas y profesionales para el empleo y trabajo decente

Metas para el 2030

- Meta 4.5: eliminar las disparidades de género en la educación y garantizar el acceso en condición de igualdad a las minorías y personas vulnerables
- **Meta 4.6:Garantizar que jóvenes, adultos, hombres y mujeres desarrollen competencias de lectura, escritura y aritmética**
- Meta 4.7: garantizar conocimientos teóricos y prácticos necesarios para promover el desarrollo sostenible y derechos humanos: igualdad de genero, cultura de la paz y no violencia, ciudadania…

Metas para el 2030

- **Meta 4.a : Entornos de aprendizaje seguros, no violentos, inclusivos y eficaces**
- Meta 4.b :Disponibilidad de becas. Profesionales, técnicos, y científicos
- Meta 4.c: maestros calificados .Cooperación internacional para la capacitación docente

Y las bibliotecas que hacemos ?

- Realizar actividades esenciales para asegurar el ejercicio de los derechos Humanos para lograr los ODS

- Somos actores privilegiados para el alcance de la Agenda 2030 entre nuestros usuarios mediante su difusión e implementacion

Las bibliotecas y los ODS . IFLA

DIFUSION
SOCIALIZACION
APROPIACION

Agenda 2030-Hoja de ruta

- Acceso y oportunidades PARA TODOS
- Pensar proyectos y actividades que fortalezcan:

  el acceso a la información,

  conciencia de pasado y futuro

  visión de futuro

Preservar el patrimonio cultural

Acompañar el proceso de aprendizaje

Incorporar las Nuevas tecnologias

ODS en la Biblioteca Escolar

- COMO IMPLEMENTARLOS ??

- buscando los adecuados
- Buenos espacios
- Articulando con otros
- Apoyados en el PI

ODS : Criterios de selección

- Inclusión
- Interculturalidad
- Identidad
- Conocimiento
- Igualdad de genero

Buenas practicas

Sensibilización para la formación y educación favorece la creación de ciudadanía

ODS en las Actividades de la biblioteca

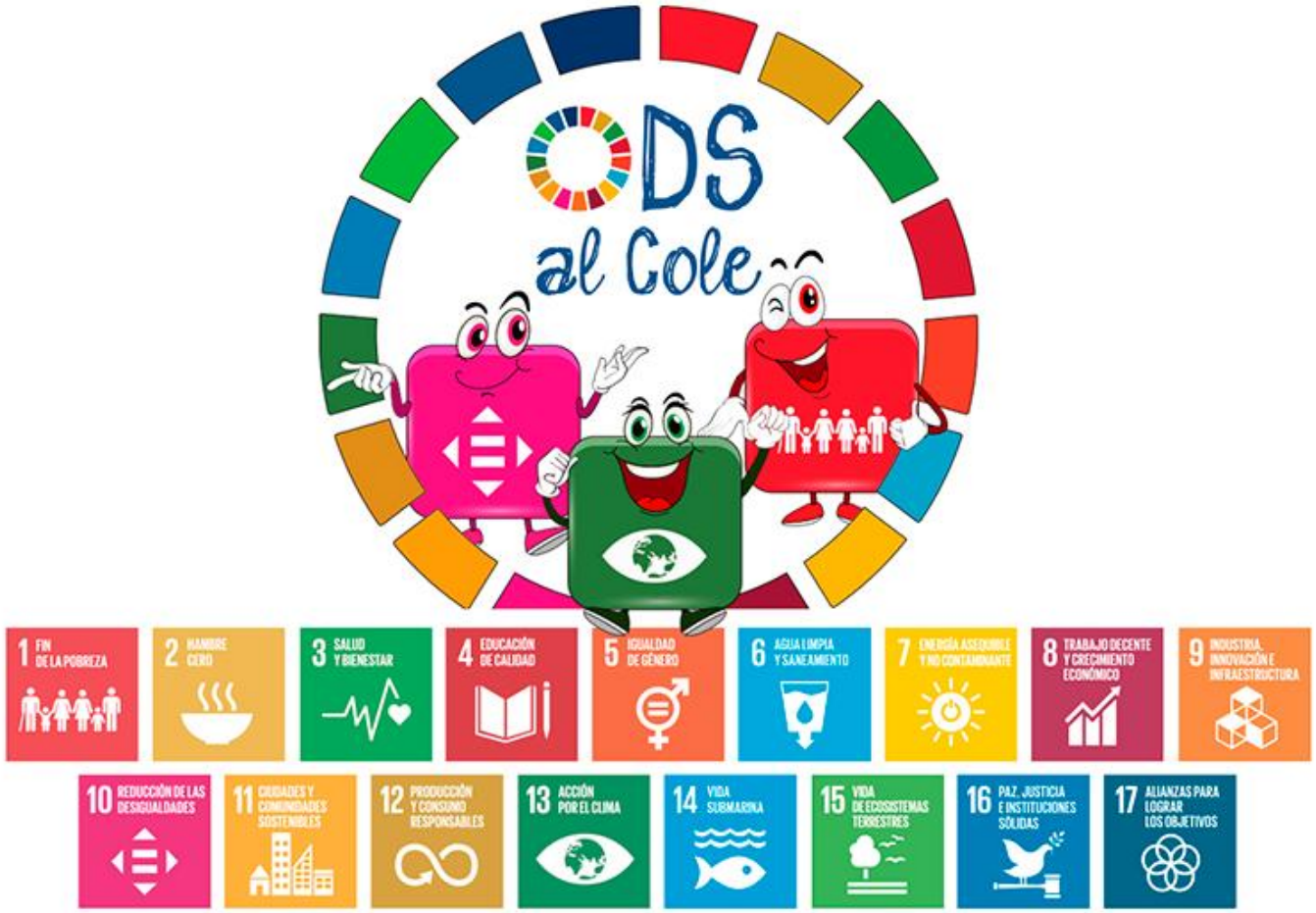

ODS en las Actividades de la Biblioteca

- ODS 8 : Promover el crecimiento económico, sostenido, inclusivo y sostenible

- Taller : MI PRIMER EMPLEO (FU)

ODS en las Actividades de la Biblioteca

- ODS 13 Cuidado del medio Ambiente

Clubes de lectura sostenible

Club de lectura sostenible

ODS en la Actividades de la biblioteca

ODS en la biblioteca escolar

- Que nadie quede atrás !!!!!
- Para Cambiar el mundo, empiezo por mi
- Bibliotecarios Motores del cambio

Muchas gracias !!!!!