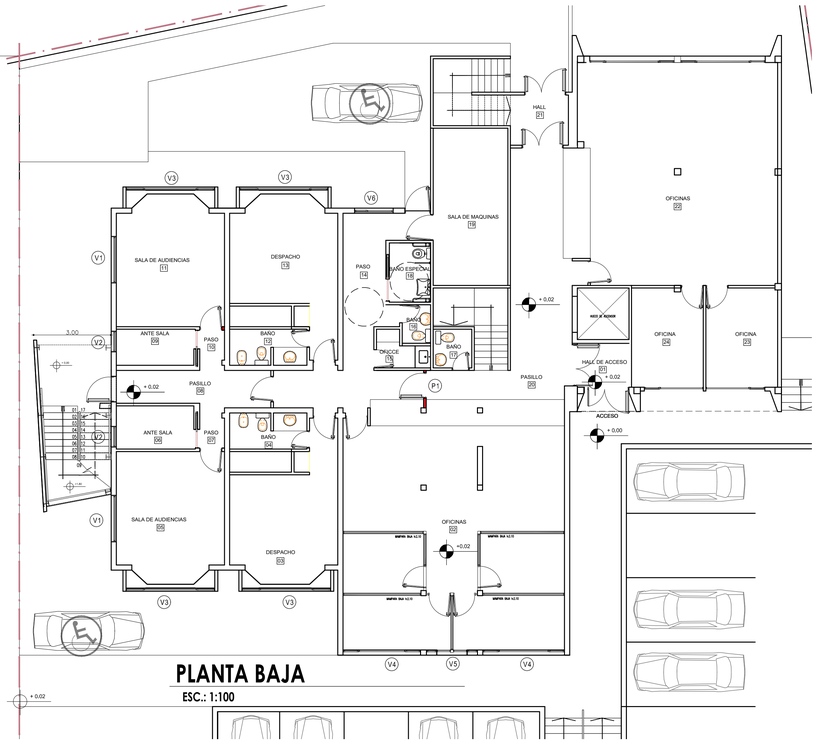

PLANTA BAJA

ESC.: 1:100

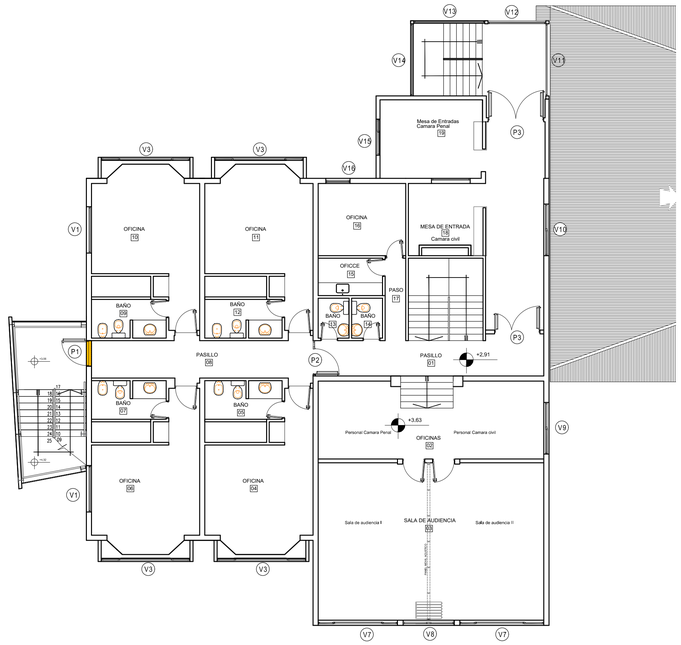

PLANTA 1° PISO

ESC.: 1:100

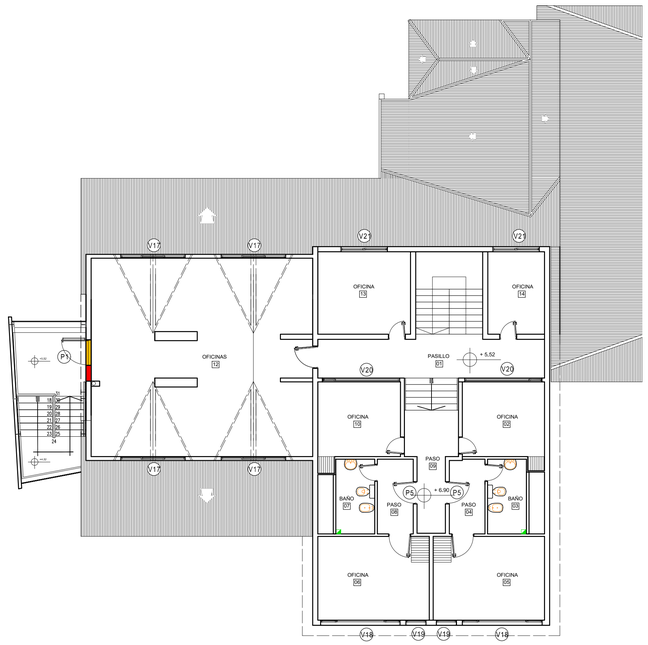

PLANTA 2° PISO

ESC.: 1:100

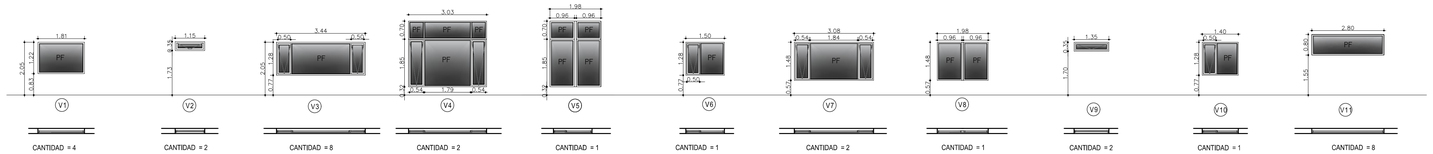

Ubicación	LOCAL SALA DE AUDIENCIA N 1 Y 10 (PB Y SYOMA N 1 Y 10 (1°P)	ANTE SALA LOCAL N 1 Y 2 (PB)	LOCACIÓ SALA DE AUDIENCIA DERECHA (PB) Y SYOMAS (PA)	ANTEPAR 2 PAÑOS DE ABRIR Y 10 PAÑO FIJO	SYOMAS LOCAL 2 (PB)	LOCAL 14 PAÑO (PB)	LOCAL SALA DE AUDIENCIA 1 Y 2 (1°P)	LOCAL SALA DE AUDIENCIA 1 Y 2 (1°P)	LOCAL 2 SYOMAS Y MÓDULO DE CAPRINA LOCAL 10 Y 10 (1°P)	LOCAL 10 MÓDULO DE CAPRINA	PAÑ. DE MADERA + CERÁMICA
Apertura	PAÑO FIJO	PAÑ.TÁ.1V ch abr/ bas.autoelevable	ANTEPAR DE ABRIR			PAÑO FIJO	PAÑO FIJO + 1 PAÑO DE ABRIR TIPO PIVOTANTE HACIA AFUERA	PAÑ.TÁ.1V + ch abr/ bas Plegable/ tech.share	PAÑ.TÁ.1V + ch abr/ bas Plegable/ tech.share	PAÑO FIJO	PAÑ.TÁ.1V + ch ab/ bas autoelevable
Marco	D. PVC SIML MADERA COLOR DOLÁRA	D. PVC SIML MADERA COLOR DOLÁRA	D. PVC SIML MADERA COLOR DOLÁRA	D. PVC SIML MADERA COLOR DOLÁRA	D. PVC SIML MADERA COLOR DOLÁRA	D. PVC SIML MADERA COLOR DOLÁRA	D. PVC SIML MADERA COLOR DOLÁRA	D. PVC SIML MADERA COLOR DOLÁRA	D. PVC SIML MADERA COLOR DOLÁRA	D. PVC SIML MADERA COLOR DOLÁRA	D. PVC SIML MADERA COLOR DOLÁRA
Hojas	D. PVC SIML MADERA COLOR DOLÁRA	D. PVC SIML MADERA COLOR DOLÁRA	D. PVC SIML MADERA COLOR DOLÁRA	D. PVC SIML MADERA COLOR DOLÁRA	D. PVC SIML MADERA COLOR DOLÁRA	D. PVC SIML MADERA COLOR DOLÁRA	D. PVC SIML MADERA COLOR DOLÁRA	D. PVC SIML MADERA COLOR DOLÁRA	D. PVC SIML MADERA COLOR DOLÁRA	D. PVC SIML MADERA COLOR DOLÁRA	D. PVC SIML MADERA COLOR DOLÁRA
Vidrios	3M TEMPRIMAL 6/12/4 TRANLÚCIDO	3M TEMPRIMAL 6/12/4 TRANLÚCIDO	3M TEMPRIMAL 6/12/4 TRANLÚCIDO	3M TEMPRIMAL 6/12/4 TRANLÚCIDO	3M TEMPRIMAL 6/12/4 TRANLÚCIDO	3M TEMPRIMAL 6/12/4 TRANLÚCIDO	3M TEMPRIMAL 6/12/4 TRANLÚCIDO	3M TEMPRIMAL 6/12/4 TRANLÚCIDO	3M TEMPRIMAL 6/12/4 TRANLÚCIDO	3M TEMPRIMAL 6/12/4 TRANLÚCIDO	4+4 TRANLÚCIDO
Herrajes	HERMAL FLÚN Y ACCESORIOS PROPIOS DEL SISTEMA	HERMAL FLÚN Y ACCESORIOS PROPIOS DEL SISTEMA	HERMAL FLÚN Y ACCESORIOS PROPIOS DEL SISTEMA	HERMAL FLÚN Y ACCESORIOS PROPIOS DEL SISTEMA	HERMAL FLÚN Y ACCESORIOS PROPIOS DEL SISTEMA	HERMAL FLÚN Y ACCESORIOS PROPIOS DEL SISTEMA	HERMAL FLÚN Y ACCESORIOS PROPIOS DEL SISTEMA	HERMAL FLÚN Y ACCESORIOS PROPIOS DEL SISTEMA	HERMAL FLÚN Y ACCESORIOS PROPIOS DEL SISTEMA	HERMAL FLÚN Y ACCESORIOS PROPIOS DEL SISTEMA	HERMAL FLÚN Y ACCESORIOS PROPIOS DEL SISTEMA
Terminación	CARÁ CÁN DT. FENÓLTIN, SOBRE PREMARCO DE PLACA CEMENTICA-ZINCÁLUM DE CHAPA PREP.	CARÁ CÁN DT. FENÓLTIN, SOBRE PREMARCO DE PLACA CEMENTICA-ZINCÁLUM DE CHAPA PREP.	CARÁ CÁN DT. FENÓLTIN, SOBRE PREMARCO DE PLACA CEMENTICA-ZINCÁLUM DE CHAPA PREP.	CARÁ CÁN DT. FENÓLTIN, SOBRE PREMARCO DE PLACA CEMENTICA	CARÁ CÁN DT. FENÓLTIN, SOBRE PREMARCO DE PLACA CEMENTICA-ZINCÁLUM DE CHAPA PREP.	CARÁ CÁN DT. FENÓLTIN, SOBRE PREMARCO DE PLACA CEMENTICA-ZINCÁLUM DE CHAPA PREP.	CARÁ CÁN DT. FENÓLTIN, SOBRE PREMARCO DE PLACA CEMENTICA-ZINCÁLUM DE CHAPA PREP.	CARÁ CÁN DT. FENÓLTIN, SOBRE PREMARCO DE PLACA CEMENTICA-ZINCÁLUM DE CHAPA PREP.	CARÁ CÁN DT. FENÓLTIN, SOBRE PREMARCO DE PLACA CEMENTICA-ZINCÁLUM DE CHAPA PREP.	CARÁ CÁN DT. FENÓLTIN, SOBRE PREMARCO DE PLACA CEMENTICA-ZINCÁLUM DE CHAPA PREP.	CARÁ CÁN DT. FENÓLTIN, SOBRE PREMARCO DE PLACA CEMENTICA-ZINCÁLUM DE CHAPA PREP.

TODAS LAS VISTAS DE LAS VENTANAS ESTAN MIRADAS DESDE ADENTRO
SE DEBERAN RETIRAR LAS ABERTURAS DE MADERA EXISTENTES Y REEMPLAZAR POR NUEVAS DE PVC SEGUN PLANILLA
TERMINACION EXTERIOR CONTRAMARCO ZINGUERIA DE CHAPA PREPINTADA
LA TERMINACION EXTERIOR DE LAS VENTANAS SERÁ CON PLACA CEMENTICIA

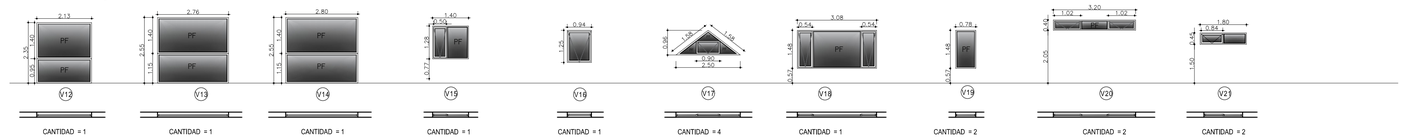

Ubicación	PAÑ. DE MADERA + CERÁMICA	PAÑ. DE MADERA + CERÁMICA	PAÑ. DE MADERA + CERÁMICA	LOCAL 19 MÓDULO DE CAPRINA	LOCAL SYOMA 19 (PB)	LOCAL SYOMAS 12 (PB)	LOCAL SYOMA 8 Y 9 (PB)	LOCAL SYOMA 4 Y 5 (PB)	LOCAL SYOMA 10 Y 20 (PB)	SYOMA 13 Y 14 (P.PB)	Ubicación
Apertura	PAÑ.TÁ.1V ch abr/ bas	PAÑO FIJO	PAÑ.TÁ.1V ch abr/ bas	PAÑ.TÁ.1V ch ab/ bas autoelevable	PAÑ.TÁ.1V ch abr/ bas Plegable/ tech.share	PAÑO FIJO 1 PAÑO DE ABRIR TIPO BIVIDERIA	PAÑ.TÁ.1V ch abr/ bas Plegable/ tech.share	PAÑ.TÁ.1V ch abr/ bas Plegable/ tech.share	PAÑ.TÁ.1V ch abr/ bas Plegable/ tech.share	PAÑ.TÁ.1V ch abr/ bas Plegable/ tech.share	Apertura
Marco	D. PVC SIML MADERA COLOR DOLÁRA	D. PVC SIML MADERA COLOR DOLÁRA	D. PVC SIML MADERA COLOR DOLÁRA	D. PVC SIML MADERA COLOR DOLÁRA	D. PVC SIML MADERA COLOR DOLÁRA	D. PVC SIML MADERA COLOR DOLÁRA	D. PVC SIML MADERA COLOR DOLÁRA	D. PVC SIML MADERA COLOR DOLÁRA	D. PVC SIML MADERA COLOR DOLÁRA	D. PVC SIML MADERA COLOR DOLÁRA	Marco
Hojas	D. PVC SIML MADERA COLOR DOLÁRA	D. PVC SIML MADERA COLOR DOLÁRA	D. PVC SIML MADERA COLOR DOLÁRA	D. PVC SIML MADERA COLOR DOLÁRA	D. PVC SIML MADERA COLOR DOLÁRA	D. PVC SIML MADERA COLOR DOLÁRA	D. PVC SIML MADERA COLOR DOLÁRA	D. PVC SIML MADERA COLOR DOLÁRA	D. PVC SIML MADERA COLOR DOLÁRA	D. PVC SIML MADERA COLOR DOLÁRA	Hojas
Vidrios	4+4 CON FILM TRANLÚCIDO SEGÚN PLÁNO	4+4 CON FILM TRANLÚCIDO SEGÚN PLÁNO	4+4 CON FILM TRANLÚCIDO SEGÚN PLÁNO	3M TEMPRIMAL 6/12/4 CON FILM TRANLÚCIDO	3M TEMPRIMAL 6/12/4 TRANLÚCIDO	3M TEMPRIMAL 6/12/4 TRANLÚCIDO	3M TEMPRIMAL 6/12/4 TRANLÚCIDO	3M TEMPRIMAL 6/12/4 TRANLÚCIDO	3M TEMPRIMAL 6/12/4 TRANLÚCIDO	3M TEMPRIMAL 6/12/4 TRANLÚCIDO	Vidrios
Herrajes	HERMAL FLÚN Y ACCESORIOS PROPIOS DEL SISTEMA	HERMAL FLÚN Y ACCESORIOS PROPIOS DEL SISTEMA	HERMAL FLÚN Y ACCESORIOS PROPIOS DEL SISTEMA	HERMAL FLÚN Y ACCESORIOS PROPIOS DEL SISTEMA	HERMAL FLÚN Y ACCESORIOS PROPIOS DEL SISTEMA	HERMAL FLÚN Y ACCESORIOS PROPIOS DEL SISTEMA	HERMAL FLÚN Y ACCESORIOS PROPIOS DEL SISTEMA	HERMAL FLÚN Y ACCESORIOS PROPIOS DEL SISTEMA	HERMAL FLÚN Y ACCESORIOS PROPIOS DEL SISTEMA	HERMAL FLÚN Y ACCESORIOS PROPIOS DEL SISTEMA	Herrajes
Terminación	CARÁ CÁN DT. FENÓLTIN, SOBRE PREMARCO DE PLACA CEMENTICA-ZINCÁLUM DE CHAPA PREP.	CARÁ CÁN DT. FENÓLTIN, SOBRE PREMARCO DE PLACA CEMENTICA-ZINCÁLUM DE CHAPA PREP.	CARÁ CÁN DT. FENÓLTIN, SOBRE PREMARCO DE PLACA CEMENTICA-ZINCÁLUM DE CHAPA PREP.	CARÁ CÁN DT. FENÓLTIN, SOBRE PREMARCO DE PLACA CEMENTICA-ZINCÁLUM DE CHAPA PREP.	CARÁ CÁN DT. FENÓLTIN, SOBRE PREMARCO DE PLACA CEMENTICA-ZINCÁLUM DE CHAPA PREP.	CARÁ CÁN DT. FENÓLTIN, SOBRE PREMARCO DE PLACA CEMENTICA-ZINCÁLUM DE CHAPA PREP.	CARÁ CÁN DT. FENÓLTIN, SOBRE PREMARCO DE PLACA CEMENTICA-ZINCÁLUM DE CHAPA PREP.	CARÁ CÁN DT. FENÓLTIN, SOBRE PREMARCO DE PLACA CEMENTICA-ZINCÁLUM DE CHAPA PREP.	CARÁ CÁN DT. FENÓLTIN, SOBRE PREMARCO DE PLACA CEMENTICA-ZINCÁLUM DE CHAPA PREP.	CARÁ CÁN DT. FENÓLTIN, SOBRE PREMARCO DE PLACA CEMENTICA-ZINCÁLUM DE CHAPA PREP.	Terminación

TODAS LAS VISTAS DE LAS VENTANAS ESTAN MIRADAS DESDE ADENTRO
LAS MEDIDAS SERAN VERIFICADAS SEGUN LOS VANOS DEJADOS EN OBRA
SE DEBERAN RETIRAR LAS ABERTURAS DE MADERA EXISTENTES Y REEMPLAZAR POR NUEVAS DE PVC SEGUN PLANILLA
TERMINACION EXTERIOR CONTRAMARCO ZINGUERIA DE CHAPA PREPINTADA

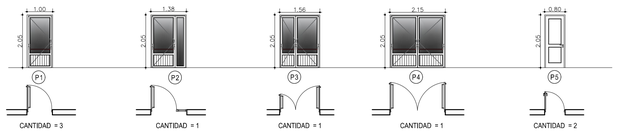

Ubicación	LOCAL PASILLO (PB)	LOCAL PASO 01 (PB)	MARCO MÓD. DE CAPRINA (PB) LOCAL PASILLO 1	MARCO MÓD. DE CAPRINA (PB) LOCAL PASILLO 1	PAÑ.S B 1 A 2PP	Ubicación
Apertura	PUERTA DE CAPRÍENCIA CORÁÑA	PUERTA DE CAPRÍENCIA MAS PAÑO FIJO CORÁÑA	PUERTA DE CAPRÍENCIA BÁRRA	PUERTA DE CAPRÍENCIA	PUERTA DE PLACA DE MADERA CON MOLDURE DEBA A LAS CUESTIONES, 1 CÓD. Y 1 SÓN.	Apertura
Marco	D. PVC SIML MADERA COLOR DOLÁRA	D. PVC SIML MADERA COLOR DOLÁRA	D. PVC SIML MADERA COLOR DOLÁRA	D. PVC SIML MADERA COLOR DOLÁRA	D. MADERA	Marco
Hojas	D. PVC SIML MADERA COLOR DOLÁRA	D. PVC SIML MADERA COLOR DOLÁRA	D. PVC SIML MADERA COLOR DOLÁRA	D. PVC SIML MADERA COLOR DOLÁRA	D. LINÁ	Hojas
Vidrios	3M TEMPRIMAL 6/12/4 LAMINADO DE 10 CAÑA INTERIOR	3M TEMPRIMAL 6/12/4 LAMINADO DE 10 CAÑA INTERIOR	3M TEMPRIMAL 6/12/4 LAMINADO DE 10 CAÑA INTERIOR	3M TEMPRIMAL 6/12/4 LAMINADO DE 10 CAÑA INTERIOR	-	Vidrios
Herrajes	HERMAL FLÚN Y ACCESORIOS PROPIOS DEL SISTEMA	HERMAL FLÚN Y ACCESORIOS PROPIOS DEL SISTEMA	HERMAL FLÚN Y ACCESORIOS PROPIOS DEL SISTEMA	HERMAL FLÚN Y ACCESORIOS PROPIOS DEL SISTEMA	HERMAL FLÚN Y ACCESORIOS PROPIOS DEL SISTEMA	Herrajes
Terminación	CARÁ CÁN DT. FENÓLTIN, SOBRE PREMARCO DE PLACA CEMENTICA-ZINCÁLUM DE CHAPA PREP.	CONTRAMARCO DE MADERA LÁDÓS	CONTRAMARCO DE MADERA LÁDÓS	CARÁ CÁN DT. FENÓLTIN, SOBRE PREMARCO DE PLACA CEMENTICA-ZINCÁLUM DE CHAPA PREP.	CONTRAMARCO DE MADERA DE LÍNEA DEBA A LAS CUESTIONES	Terminación

TODAS LAS VISTAS DE LAS VENTANAS ESTAN MIRADAS DESDE ADENTRO
LAS MEDIDAS SERAN VERIFICADAS SEGUN LOS VANOS DEJADOS EN OBRA

04
PLANO N°

STJ

PODER JUDICIAL DE TIERRA DEL FUEGO

Direccion de Infraestructura Judicial | DIJus | RESPONSABLE | 10/07/2018

OBRA: AMPLIACION Y REFACCION CAMARA DE APELACIONES Y JUZGADOS LABORALES DJS

PLANO: PLANILLA DE CAPINTERIAS

PROYECTO:	ARQ.GERMANBODEVKIT		FECHAPROYECTO
DIBUJO	MMO.OSVALDOALONSO		10/07/2018
DIRECTOR:	ING.JUANANTONIOAVELLANEDA		FECHA VTP
UBICACIÓN	NOM. CATASTRAL	ESCALA	ARCHIVO DWG N°
USHUAIA	J-47-15C	1:100	