







**PLANTA BAJA**  
ESC. 1:200

Arq. Germán Boechat  
Dirección de Infraestructura Judicial  
Poder Judicial

02

PODER JUDICIAL DE TIERRA DEL FUEGO

Dirección de Infraestructura Judicial  
Construcción Unidad Tanatológica  
DJS  
PLANO: IMPLANTACION

DIJUS		RESPONSABLE	FECHA
PROYECTO	ARQ GERMANBOECHAT		FECHAPROYECTO
DIBUJO	MMO OSVALDOALONSO		FECHADIBUJO
SUBDIRECTOR	ARQ GERMANBOECHAT		FECHA VPM
UBICACION	NOM CATASTRAL	ESCALA	ARCHIVO DWG N°
USHUAIA	J-16-06	S/E	

STJ



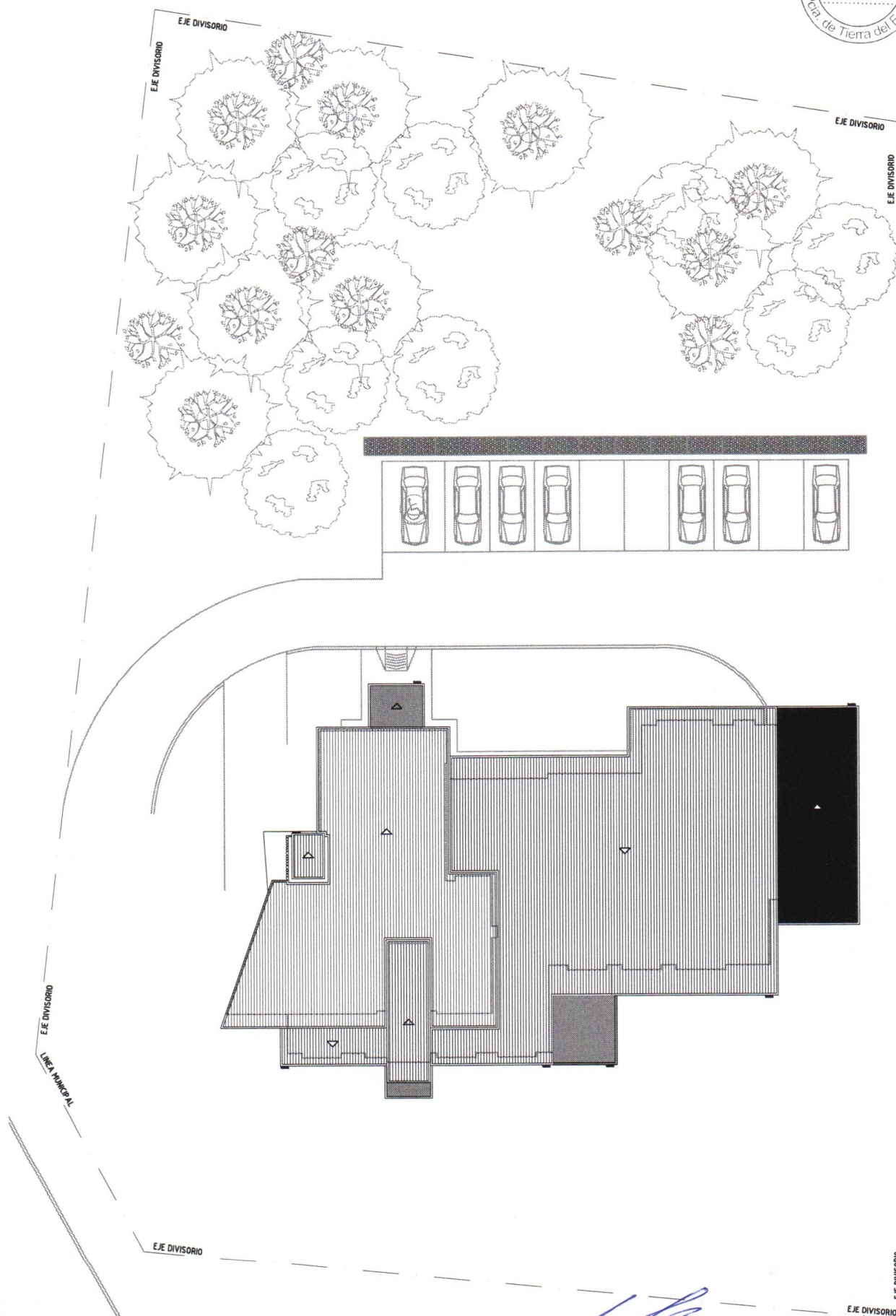

# PLANTA DE TECHOS

ESC.: 1:200

Arq. Germán Boechat  
Dirección de Infraestructura Judicial  
Poder Judicial

03

PODER JUDICIAL DE TIERRA DEL FUEGO			
Dirección de Infraestructura Judicial	DIJUS	Proyecto	
Construcción Unidad Tanatológica	DJS	Proyecto	
PLANO	Planta de techos	Proyecto	

STJ

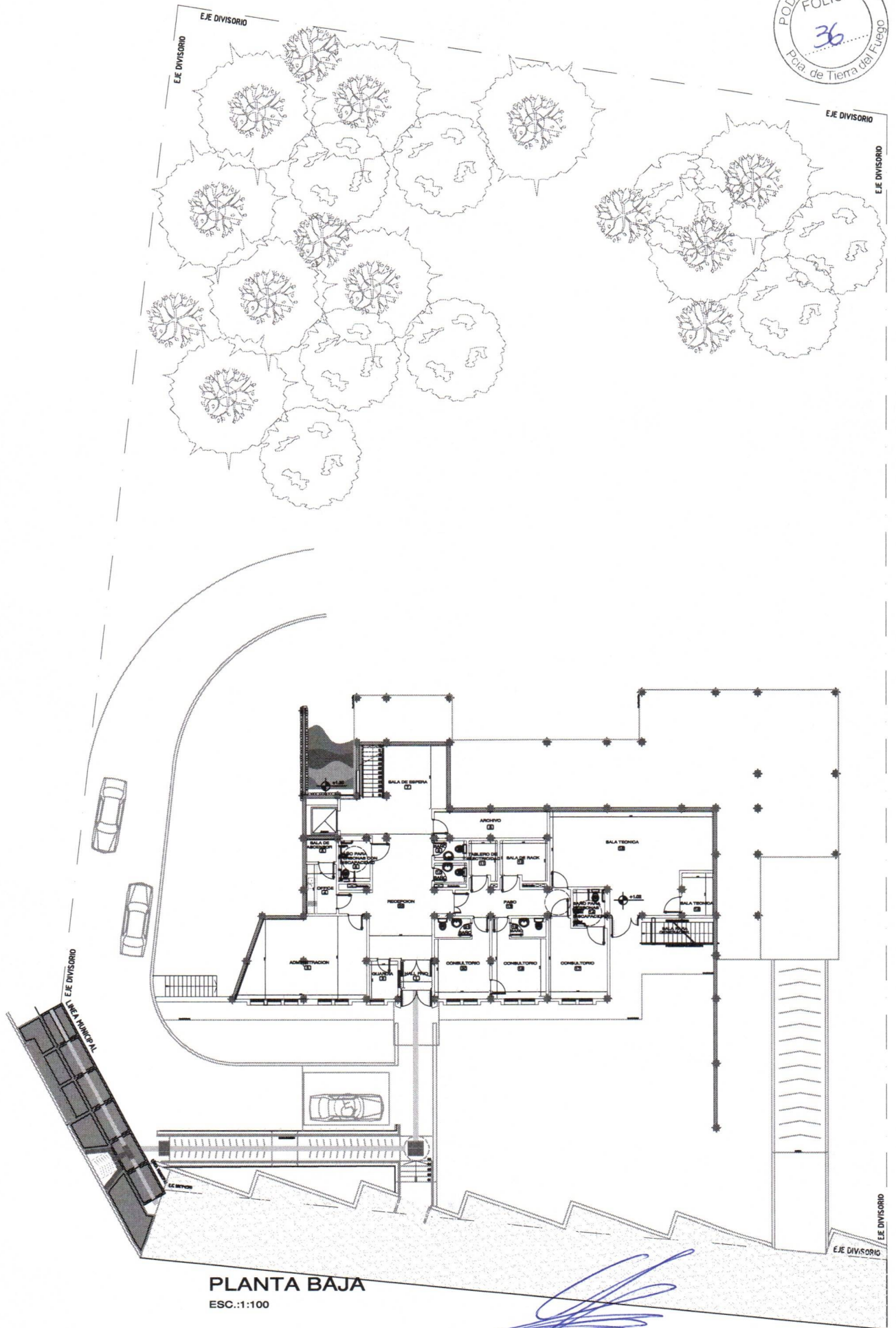

**PLANTA BAJA**  
ESC.:1:100

Arq. Germán Boechat  
Dirección de Infraestructura Judicial  
Poder Judicial

04		STJ
PODER JUDICIAL DE TIERRA DEL FUEGO		107-802
Dirección de Infraestructura Judicial (DIJus)		107-802
Construcción Unidad Tanatológica		107-802
DJS		107-802
Planta Baja nivel +1.02		107-802



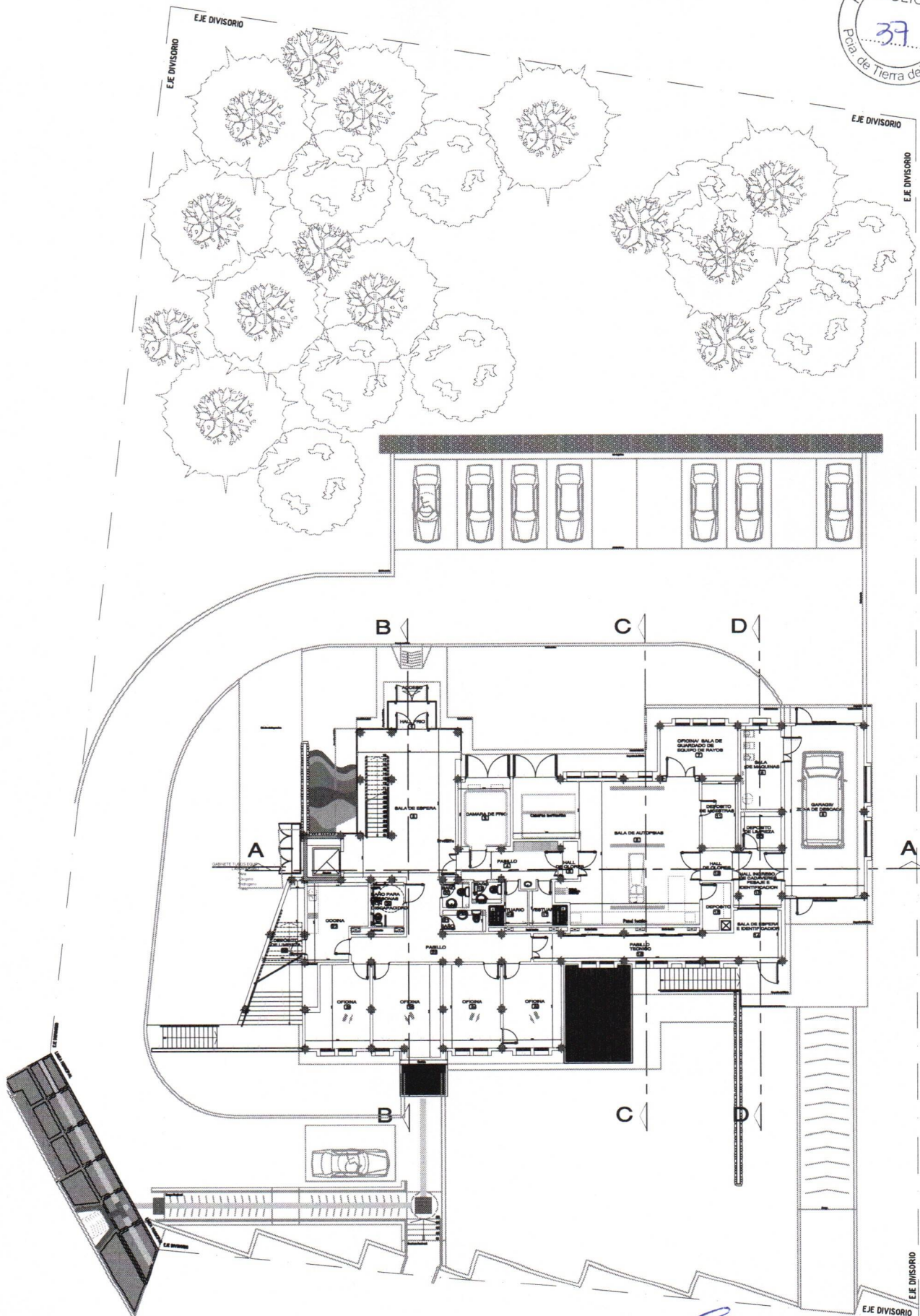

PLANTA 1º PISO  
ESC.: 1:100

Arq. Germán Boechat  
Dirección de Infraestructura Judicial  
Poder Judicial

05	PODER JUDICIAL DE TIERRA DEL FUEGO	STJ
Dirección de Infraestructura Judicial	DJus	
Construcción Unidad Tanatológica		
DJS		
PLANO: Planta 1º piso nivel +4.08		
PROYECTO	ARQUITECTO	PROYECTO
ELABORADO	REVISADO	REVISADO
APROBADO	APROBADO	APROBADO
FECHA	FECHA	FECHA



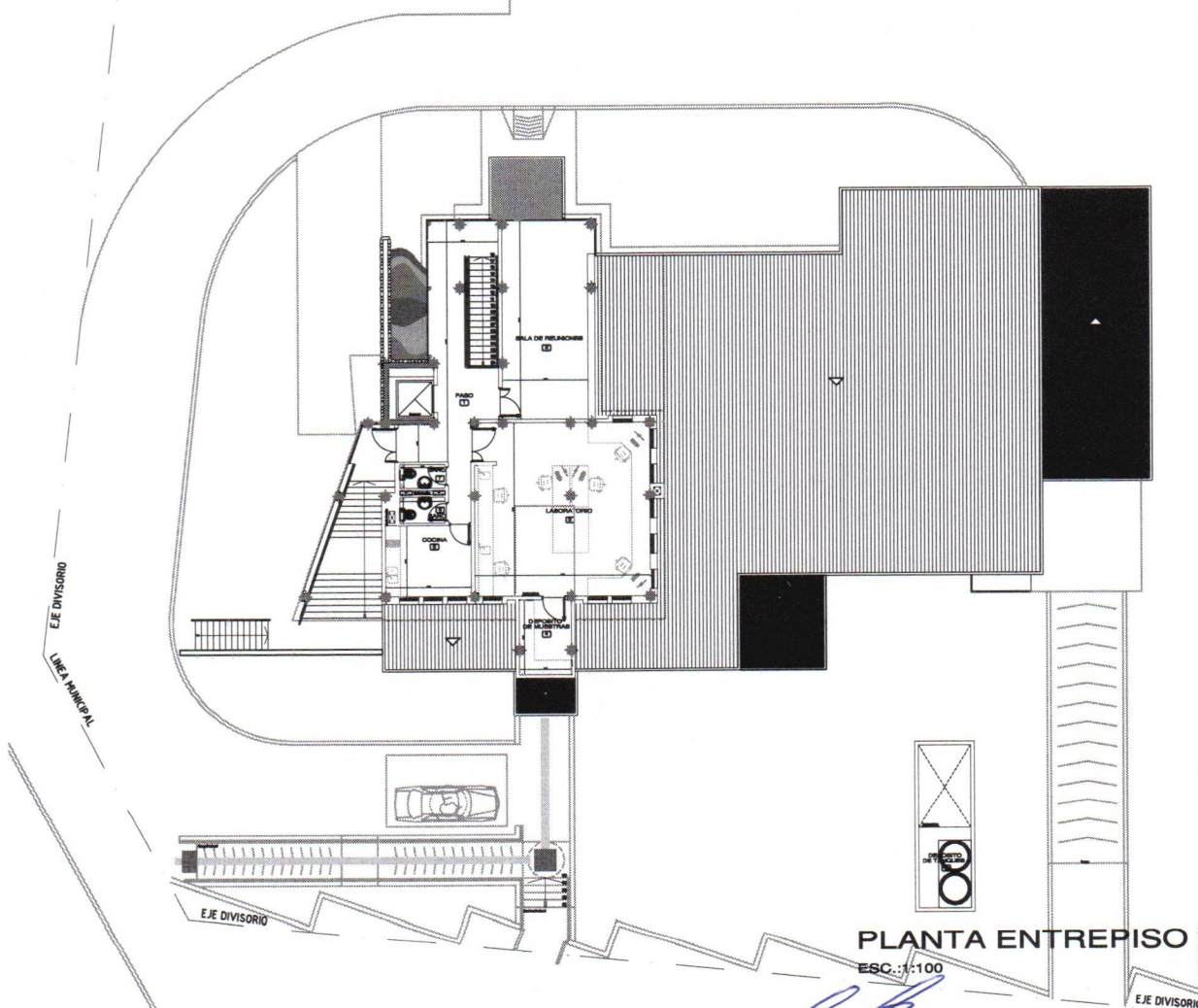

Arg. Germán Boechat  
Dirección de Infraestructura Judicial  
Poder Judicial

06 PLANTA		PODER JUDICIAL DE TIERRA DEL FUEGO		STJ
Dirección de Infraestructura Judicial		DIJUS	EXPROPIACIÓN 2	FECHA
OBRA	Construcción Unidad Tanatológica DJS			FECHA AP
PLANO	Planta 2º piso nivel +7.14			FECHA DE ENTREGA



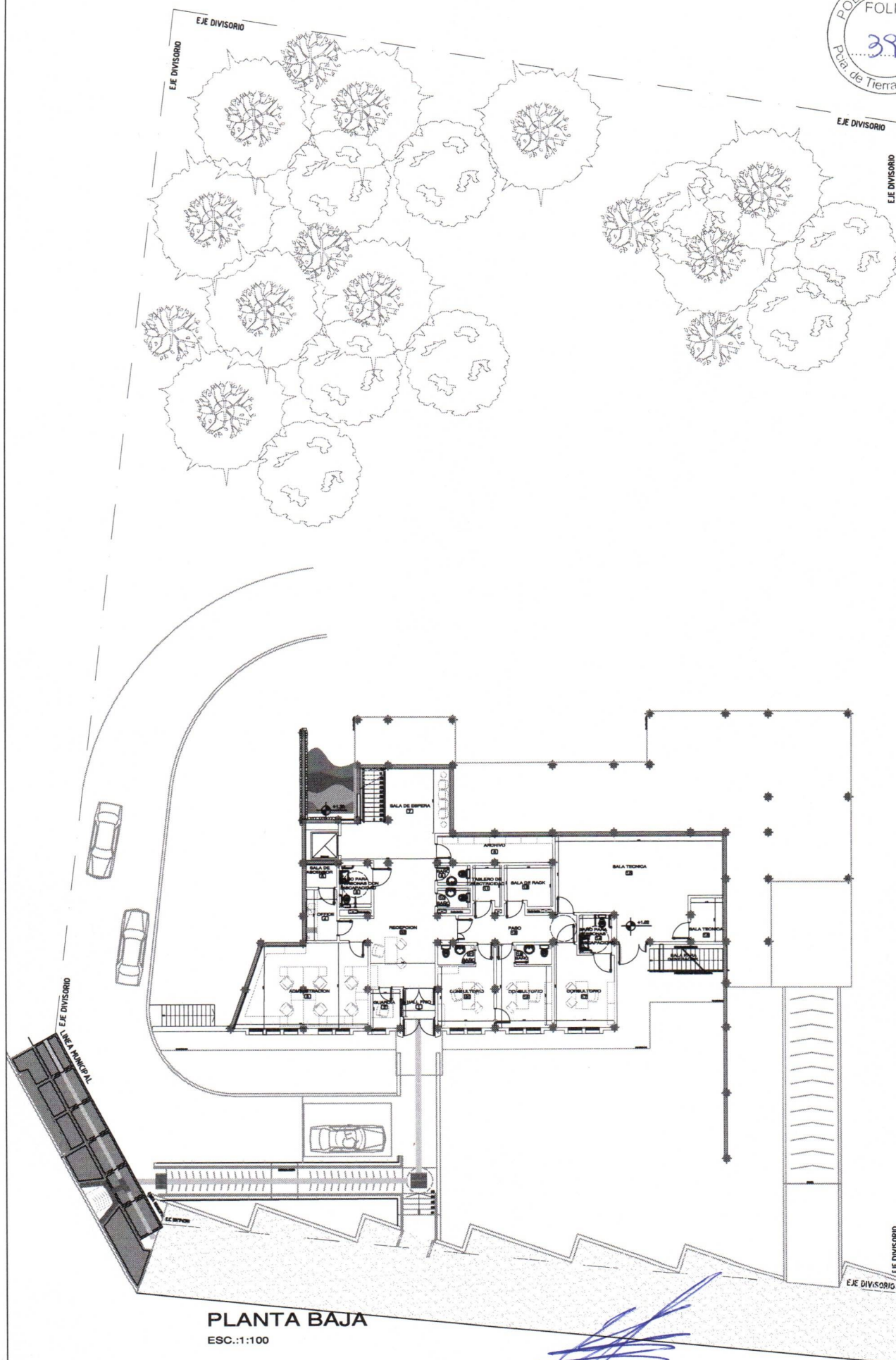

**PLANTA BAJA**  
ESC.: 1:100

Arq. Germán Boechat  
Dirección de Infraestructura Judicial  
Poder Judicial

07		PODER JUDICIAL DE TIERRA DEL FUEGO		STJ
Dirección de Infraestructura Judicial		DJUF	SECRETARÍA	SECRETARÍA
Obra		Construcción Unidad Tanatológica		
Plano		Muebles planta baja		



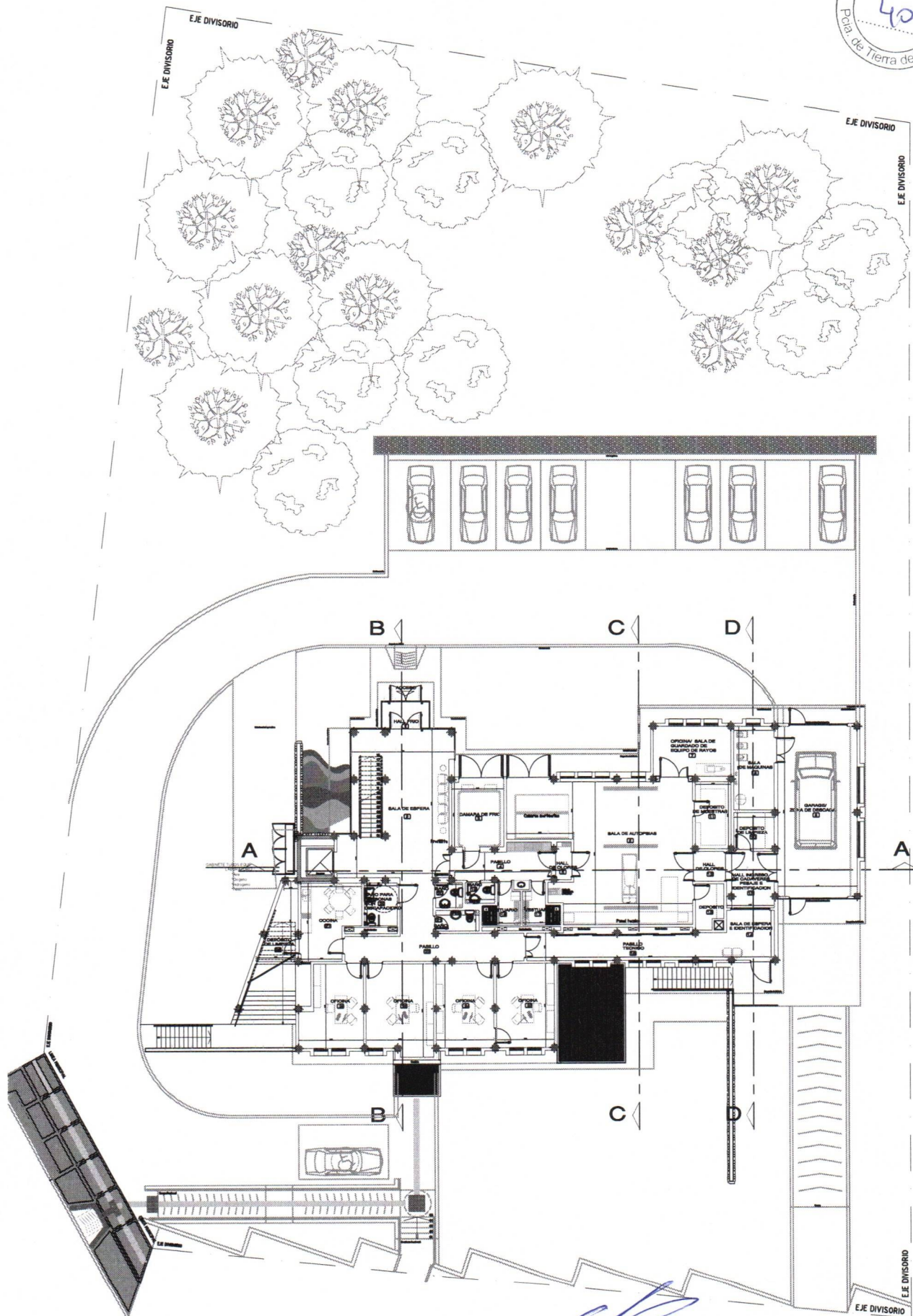

PLANTA 1º PISO

ESC.: 1:100

Arq. Germán Boechat  
Dirección de Infraestructura Judicial  
Poder Judicial

08

STJ

PODER JUDICIAL DE TIERRA DEL FUEGO			
Dirección de Infraestructura Judicial	DJUS	Administración	100%
Obra	Construcción Unidad Tanatológica	DJS	
Plano	Mobiliario 1º piso		



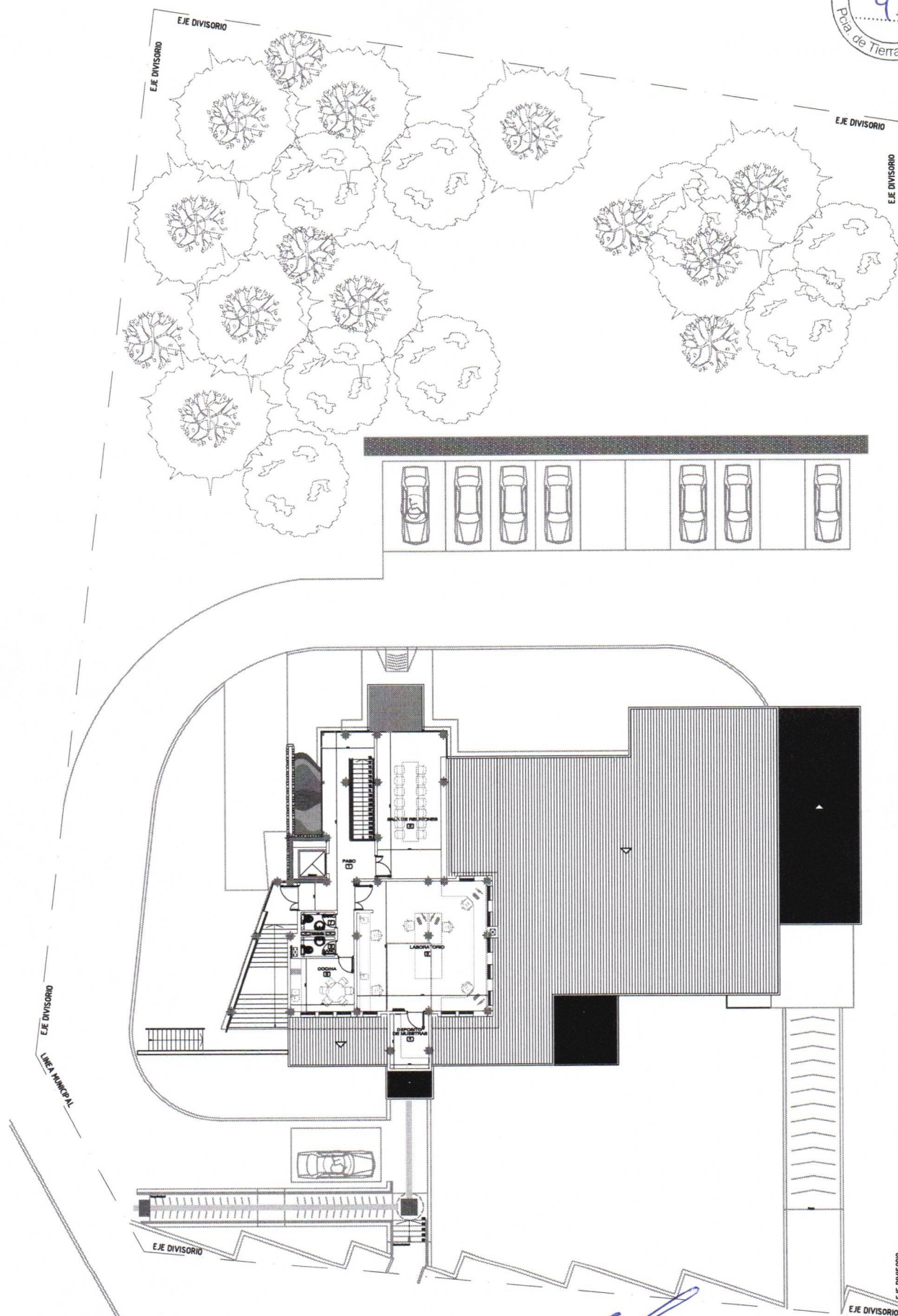

**PLANTA 2º PISO**

ESC.:1:100

Arg. Germán Boechat

Dirección de Infraestructura Judicial  
Poder Judicial

09

PODER JUDICIAL DE TIERRA DEL FUEGO

Dirección de Infraestructura Judicial	DJUS	CONSTRUCCIÓN	OTRO
CONSTRUCCIÓN	OTRO	OTRO	OTRO
CONSTRUCCIÓN	OTRO	OTRO	OTRO
CONSTRUCCIÓN	OTRO	OTRO	OTRO
CONSTRUCCIÓN	OTRO	OTRO	OTRO
CONSTRUCCIÓN	OTRO	OTRO	OTRO
CONSTRUCCIÓN	OTRO	OTRO	OTRO
CONSTRUCCIÓN	OTRO	OTRO	OTRO
CONSTRUCCIÓN	OTRO	OTRO	OTRO
CONSTRUCCIÓN	OTRO	OTRO	OTRO

STJ



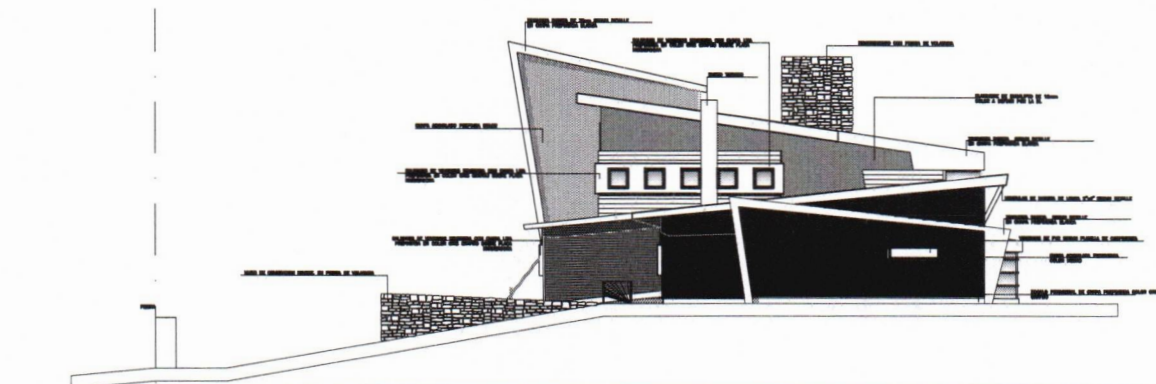

VISTA FACHADA LATERAL DER.

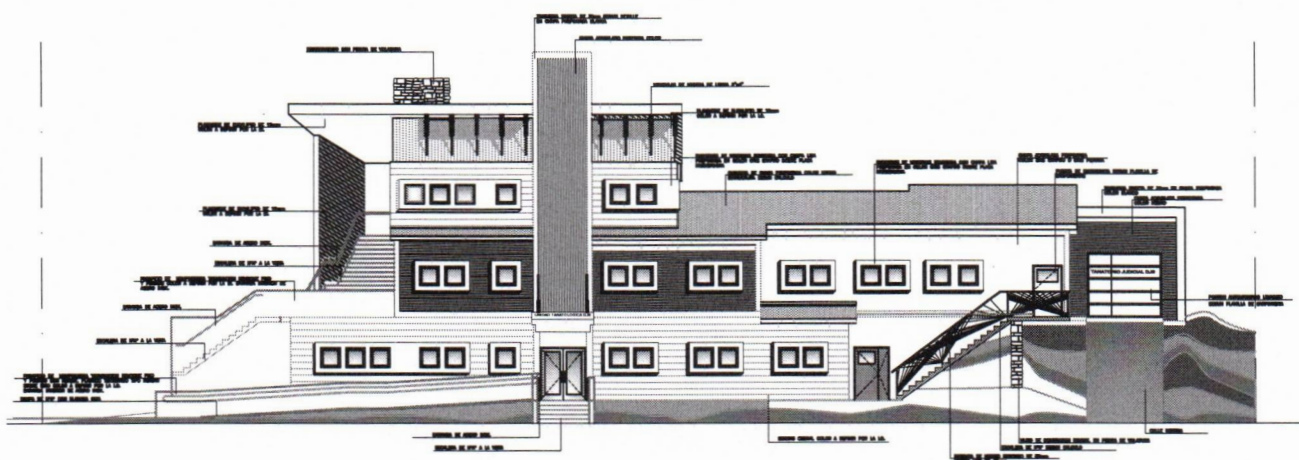

VISTA FACHADA FRONTAL

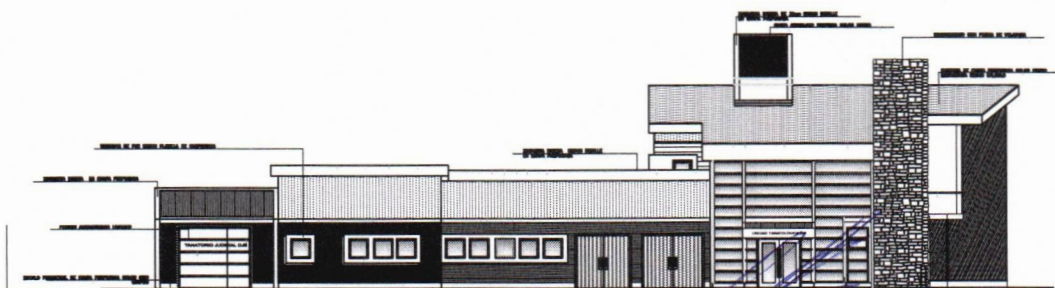

VISTA FACHADA CONTRAFRENTE

Arq. German Boechat  
Dirección de Infraestructura Judicial  
Poder Judicial

10	PODER JUDICIAL DE TIERRA DEL FUEGO	STJ
Dirección de Infraestructura Judicial	DJUS	REQUISITOS
CONSTRUCCIÓN UNIDAD TANATOLÓGICA	DJS	REQUISITOS
PLANO	Vistas	REQUISITOS



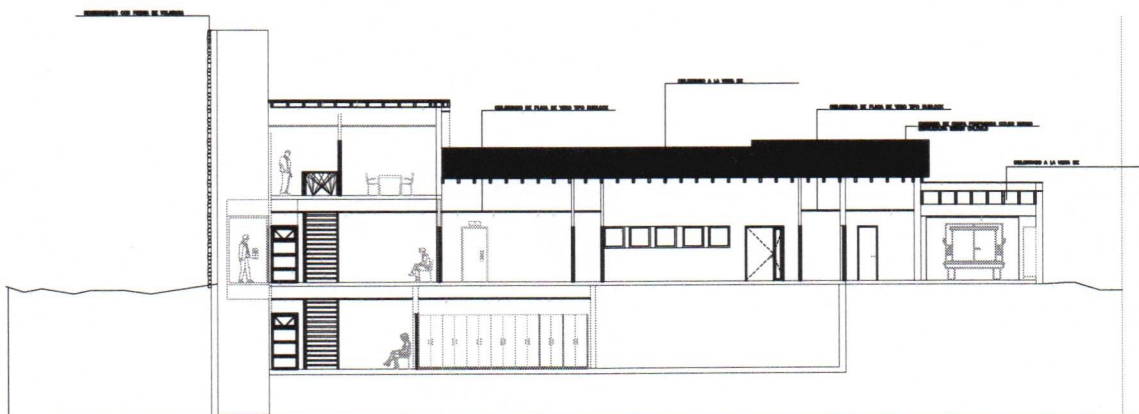

CORTE B-B

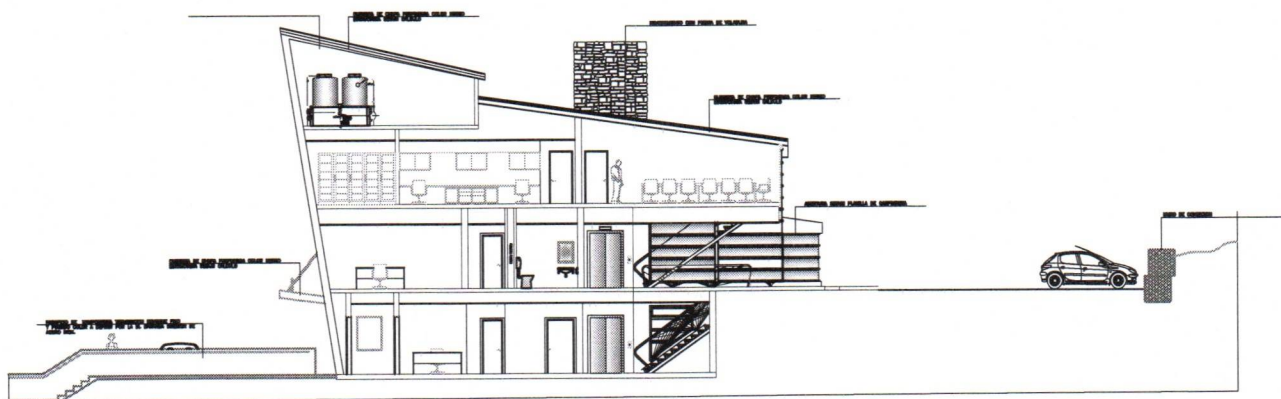

CORTE A-A

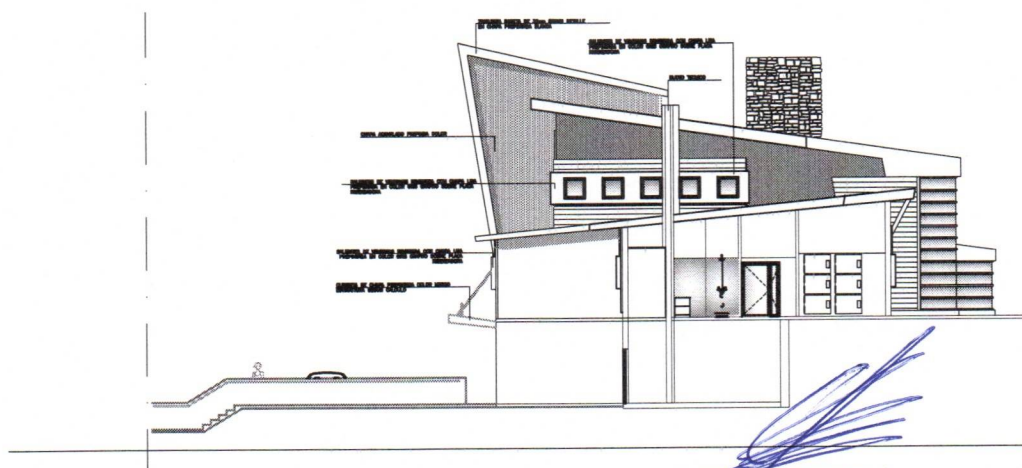

Arq. German Bosch  
Dirección de Infraestructura Judicial  
Poder Judicial

11	PODER JUDICIAL DE TIERRA DEL FUEGO	STJ
Dirección de Infraestructura Judicial	D.Jus	01/1/2021
Obra:	Construcción Unidad Tanatologica	Proyecto
DJS		
PLANO	Cortes	



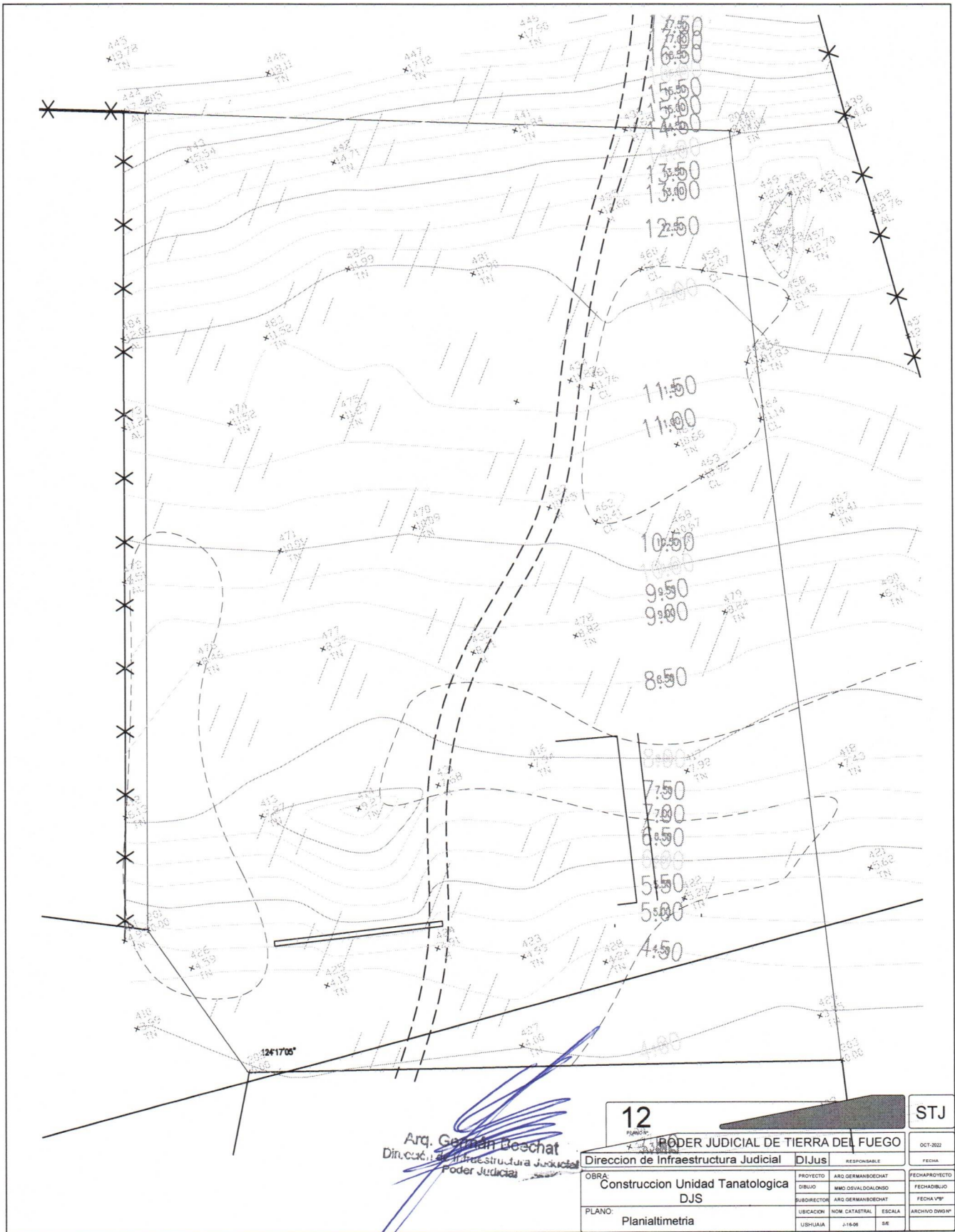

Arq. Germán Bosch  
Dir. de Infraestructura Judicial  
Poder Judicial

12

PODER JUDICIAL DE TIERRA DEL FUEGO

Dirección de Infraestructura Judicial		DIJus	RESPONSABLE	FECHA
OBRA:		PROYECTO	ARG. GERMAN BOSCH	FECHA PROYECTO
CONSTRUCCION UNIDAD TANATOLOGICA		DISEÑO	MARCELO GONZALEZ	FECHA DISEÑO
DJS		SUBDIRECCION	ARG. GERMAN BOSCH	FECHA SUBDIRECCION
PLANO:		UBICACION	NOM. CATASTRAL	ESCALA
Planialtimetria		UBICACION	J-1:50	SE
		UBICACION	J-1:50	SE

STJ

OCT. 2022



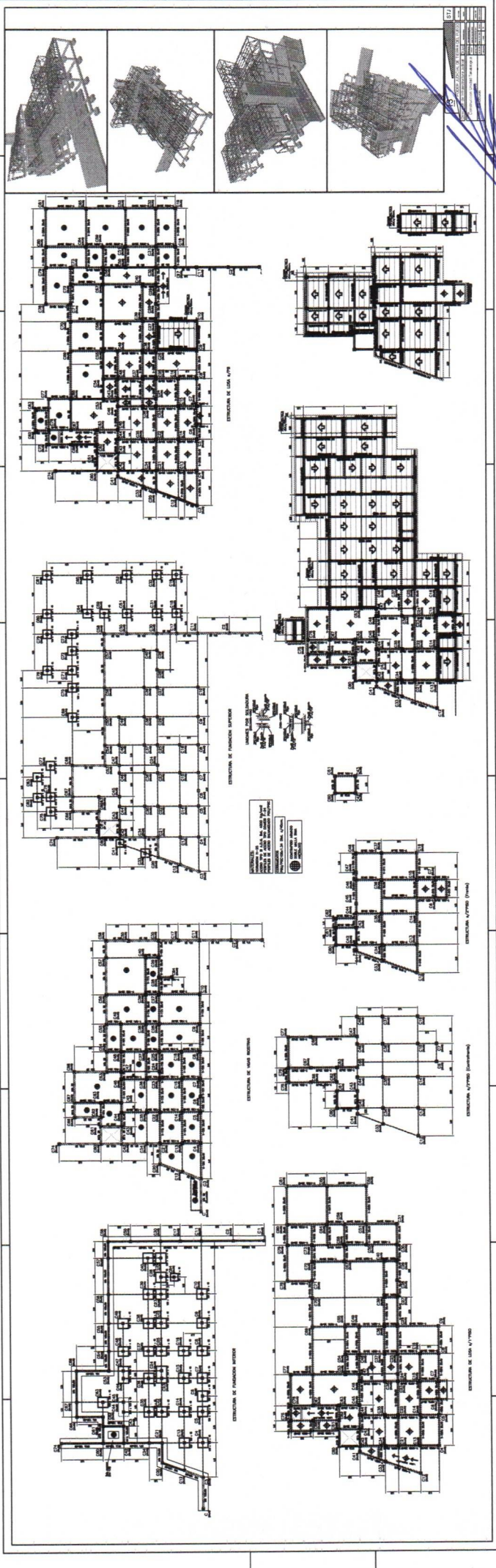

Arq. Germán Bochat  
 Director de Infraestructura Judicial  
 Poder Judicial





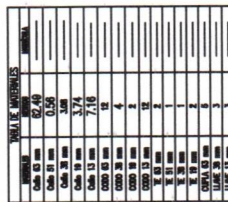

Arq. Germán Boechat  
Dirección de Infraestructura Judicial  
Poder Judicial



N°	denominación	sup. m²	MARCOS - TABLEROS - ASILACIONES	INTERIOR	EXTERIOR	CIELOS RAYOS	CONTRAPISO Y CARPETAS	PISOS	ZÓCALOS	PAREDES	CIELOS RAYOS	OBSERVACIONES
1	Hall Frio		Muro de contención de H' A'									
2	Guardia		Estructura PGC y PGU 100x1.2mm.									
3	Administración		Estructura PGC y PGU 100x0.9mm.									
4	Office		Estructura Montantes y soleras de 70mm									
5	Sala de ascensor		Estructura Montantes y soleras de 35mm									
6	Baño p/persona/discapacidad		Lana de vidrio de 100mm. c/foil de aluminio, ISOVER o similar, en tabiques ext.									
7	Sala de espera		Lana de vidrio ACUSTIVER R de 100mm., ISOVER o similar, en tabiques int.									
8	Archivo		Lana de vidrio de 50mm., ISOVER o similar, en tabiques ext. de H'A'									
9	Baño		Placa Cementicia borde recto esp. 10mm s/estruct. metálica									
10	Baño		Placa de Roca de Yeso e 12.5mm s/estructura									
11	Tablero de electricidad		Doble placa Roca de Yeso e 12.5mm s/estructura									
12	Sala de Rax		Placa Roca de Yeso resistente a la humedad e 12.5mm s/estructura									
13	Paseo		Placa de Roca de Yeso e 12.5mm ignifuga s/estructura metálica									
14	Baño p/persona/discapacidad		Porcelanato tipo ILVA legni tropical									
15	Sala Técnica		Porcelanato tipo San Lorenzo Amb. Lux blanco y negro de 57.7x57.7									
16	Sala Técnica		Espejos de Esp. 5mm									
17	Consultorio		De chapa de acero inoxidable									
18	Consultorio		De terciado fenólico de eucalipto esp. 15mm cortado a 60cm con bufa de 5 de A"									
19	Baño		Plakimbre fenológico esp. 10mm. de Eucalipto									
20	Consultorio		Placa tipo Siding cedra texturizado pretratado									
21	Baño		Zingueria p/contramarco exterior de ventanas									
22	Recepcion		Placa cementicia de 10mm s/estructura junta tomada									
23	Hall Frio		De chapa acanalada pretratada s/ plano									
24	Sala de espera		Placa ranurada tipo plaximbre de eucalipto									
25	Camara de Frio		Piedra de voladura (ascensor y muros según									
26	Pasillo		Sobre muro de H'A' azotado hidrógeno + pintura asfáltica + membrana asfáltica con revest. de									
27	Sala de Altoparlantes		Suspendido en placa de roca de yeso bistratado de 9mm c/est. propia del sist.									
28	Oficina/Sala de guardado de equipo de rayos		Panel de 60x60 tipo deco ex sound									
29	Deposito de limpieza		Losa vista									
30	Hall ingreso de cadáveres, pasaje e ident.		De PVC									
31	Deposito de muestras		Placa ranurada tipo plaximbre de eucalipto									
32	Baño		De placas cementicias borde recto esp. 10mm.									
33	Baño		Placa de Roca de Yeso e 12.5mm ignifuga s/estructura metálica									
34	Baño		Losa de H' A'									
35	Baño		Contrapiso de H' sobre terreno natural 12cm. de espesor									
36	Baño		Carpetas de nivelación de H' esp. 3cm.									
37	Baño		Carpetas de nivelación de H' esp. 5cm. c/condensador terminación alisada									
38	Baño		Porcelanato tipo Lux blanco y Negro (colocado tipo damero) San Lorenzo o similar									
39	Baño		Porcelanato tipo Legni Tropical Iva o similar									
40	Baño		Piso flotante de GOMA alto tránsito inelast o similar									
41	Baño		Hormigón contrapiso alisado									
42	Baño		Tapete Vinílico 3M o similar									
43	Baño		Porcelanato tipo Lux blanco y Negro (colocado tipo damero) San Lorenzo o similar									
44	Baño		Porcelanato tipo Lux Negro San Lorenzo									
45	Baño		Porcelanato tipo Legni Tropical Iva o similar									
46	Baño		sanitario de goma tipo piso indeval									
47	Baño		P.C. 80mm.									
48	Baño		PVC Blanco									
49	Baño		Interior: Esmalte al agua satinado tipo Satinol de Alba (color a definir) o similar + laca al agua tipo Durfloor + cera									
50	Baño		Interior: latex satinado interior, tipo Satinol de Alba (color a definir)									
51	Baño		Interior: Siniembra, protector p/madera tipo Cetol (color a definir)									
52	Baño		Exterior: Latex acrílico plast. (color a definir)									
53	Baño		Exterior: Siniembra y siding protector p/madera tipo cetol (color a definir)									
54	Baño		Interior: Esmalte al agua satinado tipo satinol de Alba Blanco									
55	Baño		Interior: Latex satinado anthongo Blanco									
56	Baño		Exterior e interior: Siniembra protector p/madera tipo cetol (color a definir)									



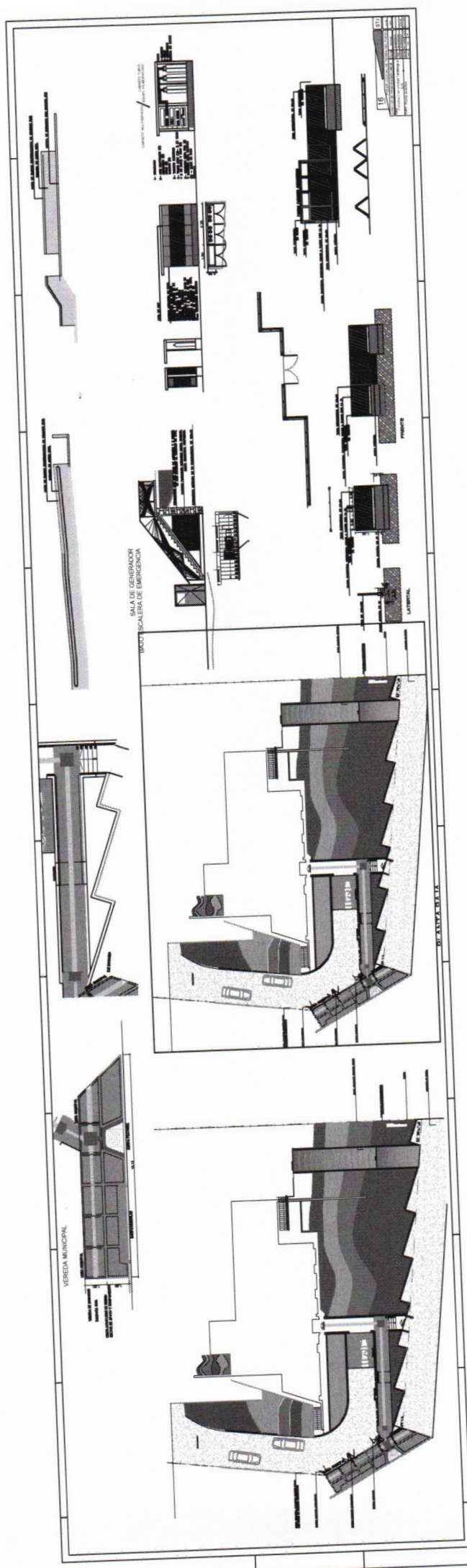

Arq. Germán Boechat  
Dirección de Infraestructura Judicial  
Poder Judicial

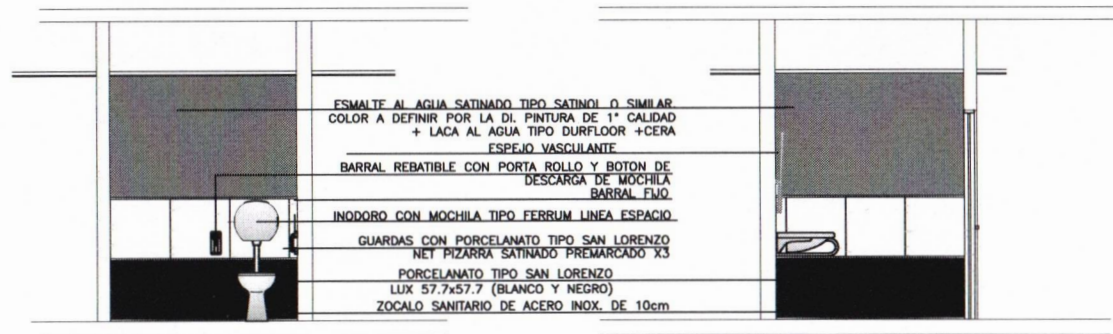

CORTE A-A  
Esc. 1:20

CORTE B - B  
Esc. 1:20

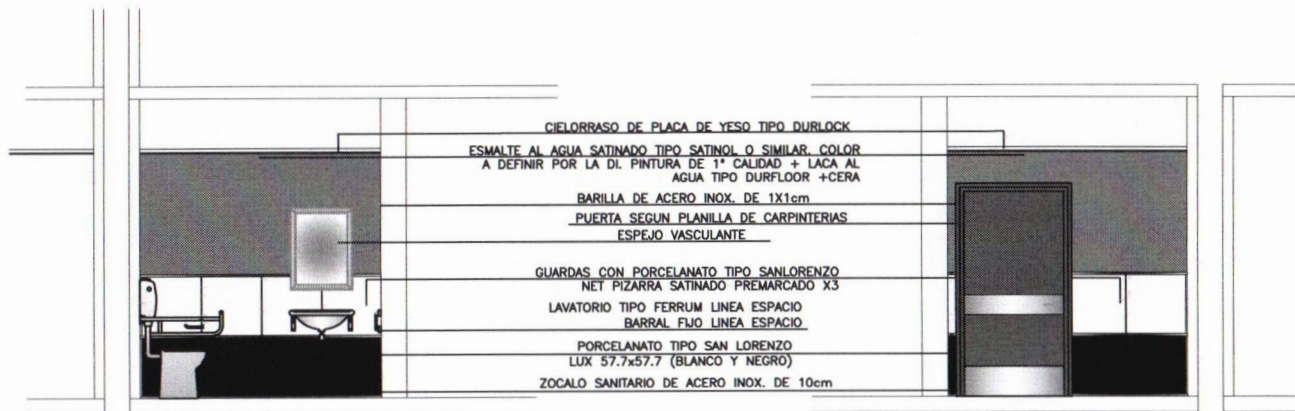

CORTE C-C  
Esc. 1:20

CORTE D-D  
Esc. 1:20

**BAÑO PARA  
PERSONAS CON  
DISCAPACIDAD**  
**6 PLANTA BAJA**  
**29 1º PISO**

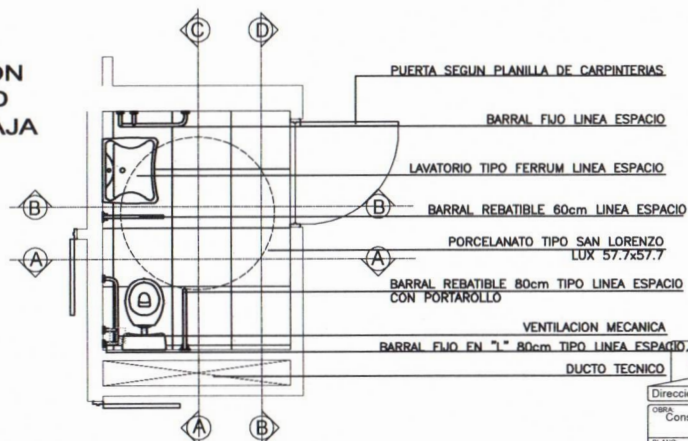

17	STJ
PODER JUDICIAL DE TIERRA DEL FUEGO	
Dirección de Infraestructura Judicial	DJUS
Obra	Construcción Unidad Tanatológica
Plano	DETALLE DE BAÑOS
PROYECTO	ARQ. INGENIERO
DISEÑO	ARQ. INGENIERO
ELABORADO	ARQ. INGENIERO
VERIFICADO	ARQ. INGENIERO
APROBADO	ARQ. INGENIERO
FECHA	2023
ESCALA	1:20
HOJA	1 DE 1



Arq. Germán Boechat  
Director de Infraestructura Judicial  
Poder Judicial





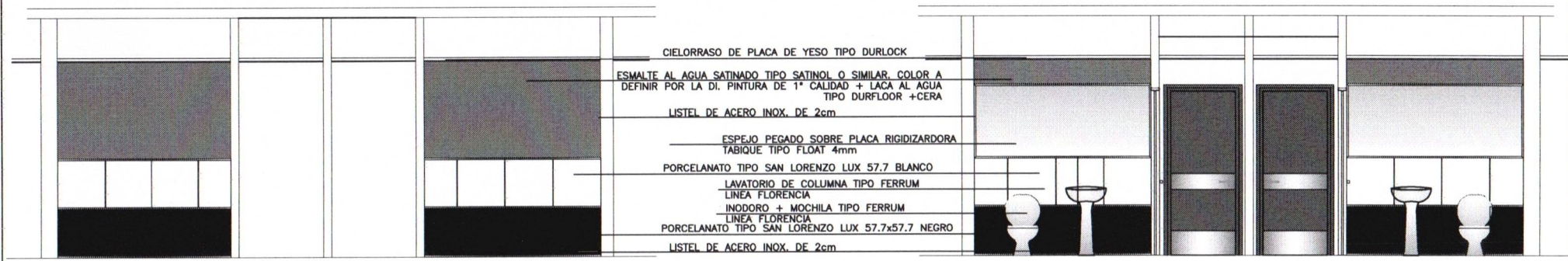

CORTE B - B  
Esc. 1:20

CORTE B - B  
Esc. 1:20

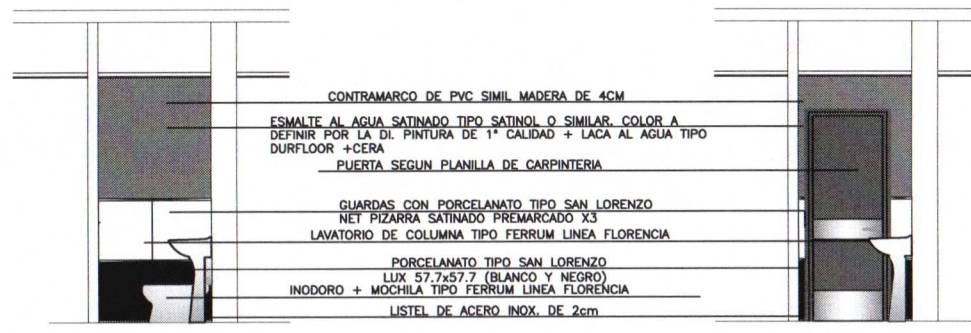

CORTE C - C  
Esc. 1:20

CORTE D - D  
Esc. 1:20

### PLANTA BAJA BAÑO 21 Y BAÑO 19

EXTRACTOR VENTILACION MECANICA  
POR CONDUCTO EN BAÑO

LAVATORIO DE COLUMNA TIPO FERRUM  
LINEA FLORENCIA  
INODORO + MOCHILA TIPO FERRUM  
LINEA FLORENCIA

PISO DE PORCELANATO TIPO SAN LORENZO  
LUX NEGRO 57.7x57.7

PUERTA SEGUN PLANILLA DE CARPINTERIAS

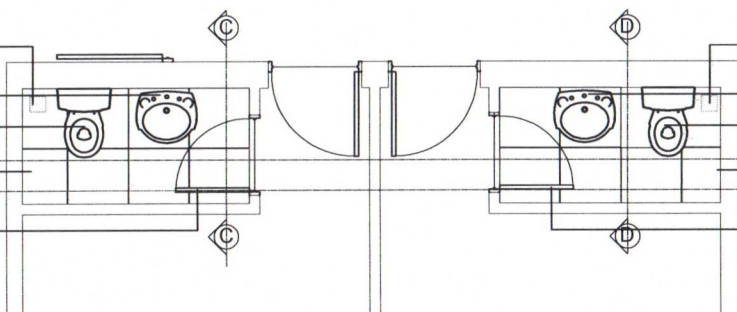

EXTRACTOR VENTILACION MECANICA  
POR CONDUCTO EN BAÑO

LAVATORIO DE COLUMNA TIPO FERRUM  
LINEA FLORENCIA  
INODORO + MOCHILA TIPO FERRUM  
LINEA FLORENCIA

PISO DE PORCELANATO TIPO SAN LORENZO  
LUX NEGRO 57.7x57.7

PUERTA SEGUN PLANILLA DE CARPINTERIAS

19

PODER JUDICIAL DE TIERRA DEL FUEGO

Obra	Proyecto	Realizado	Revisado	Revisado	Revisado
Construccion Unidad Tanatologica	Realizado	Realizado	Realizado	Realizado	Realizado
DJS	Realizado	Realizado	Realizado	Realizado	Realizado
DETALLE DE BAÑOS	Realizado	Realizado	Realizado	Realizado	Realizado

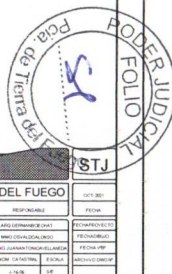



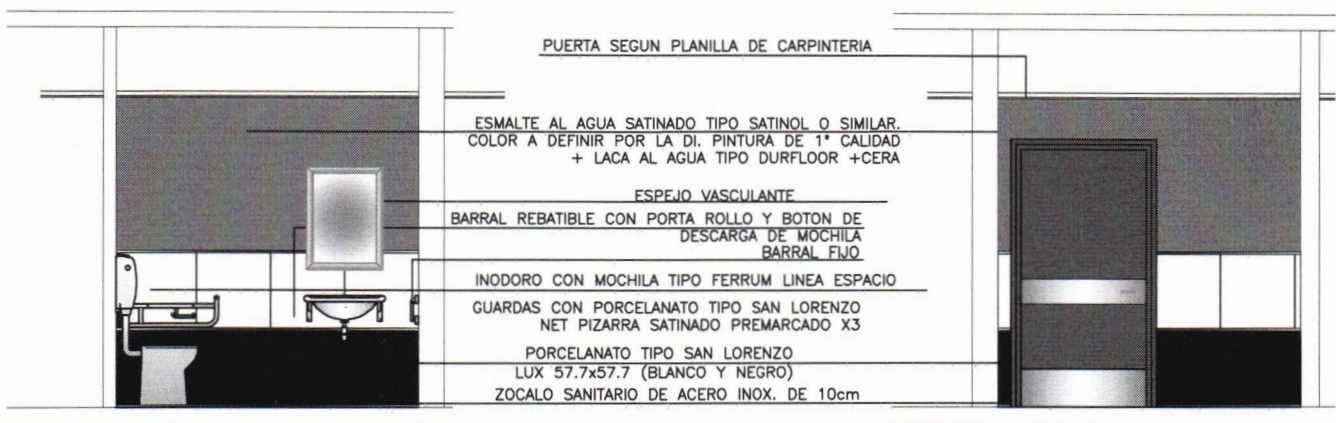

CORTE A-A  
Esc. 1:20

CORTE B - B  
Esc. 1:20

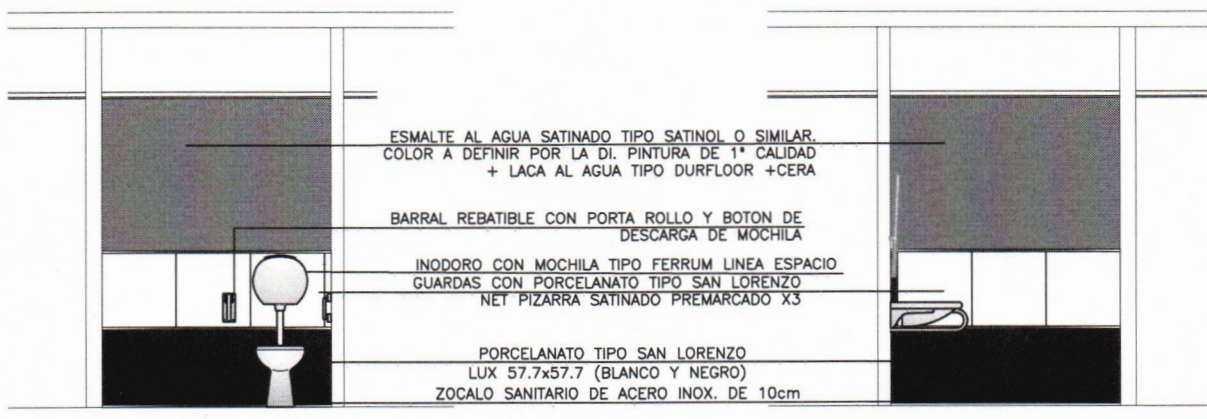

CORTE C-C  
Esc. 1:20

CORTE D-D  
Esc. 1:20

**BAÑO PARA  
PERSONAS CON  
DISCAPACIDAD**

6 Y 29

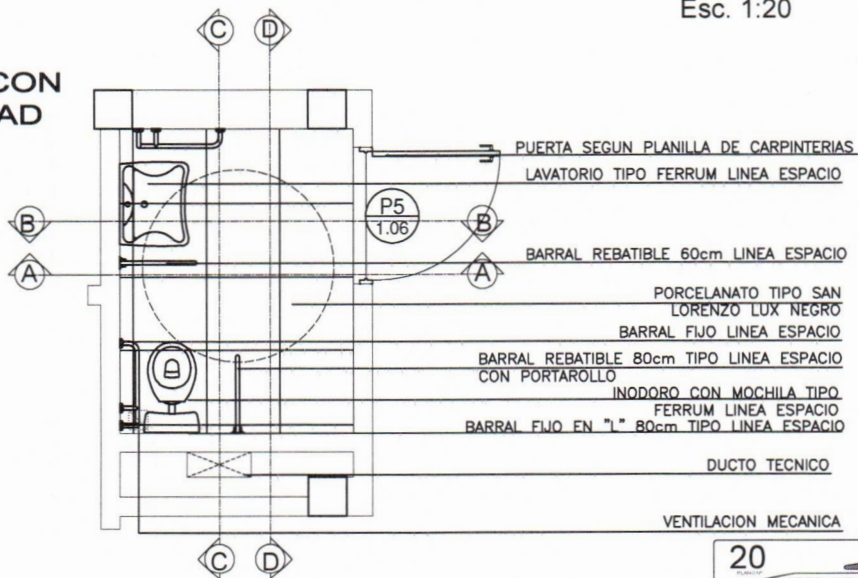

20	PODER JUDICIAL DE TIERRA DEL FUEGO	STJ
Direccion de Infraestructura Judicial	DIUs	RESPONSABLE
OBRA	Proyecto	RESPONSABLE
Construccion Unidad Tanatologica	Obra	RESPONSABLE
DJS	Obra	RESPONSABLE
PLANO	Obra	RESPONSABLE
DETALLE DE BAÑOS	Obra	RESPONSABLE

Arq. Germán Bosch  
Director de Infraestructura Judicial  
Poder Judicial

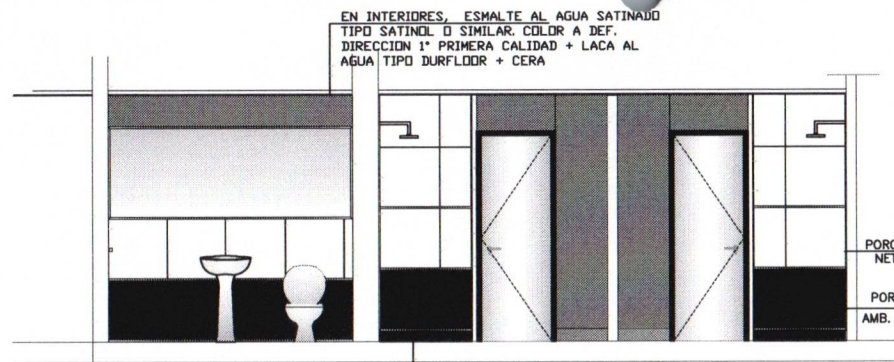

CORTE A-A  
Esc. 1:20

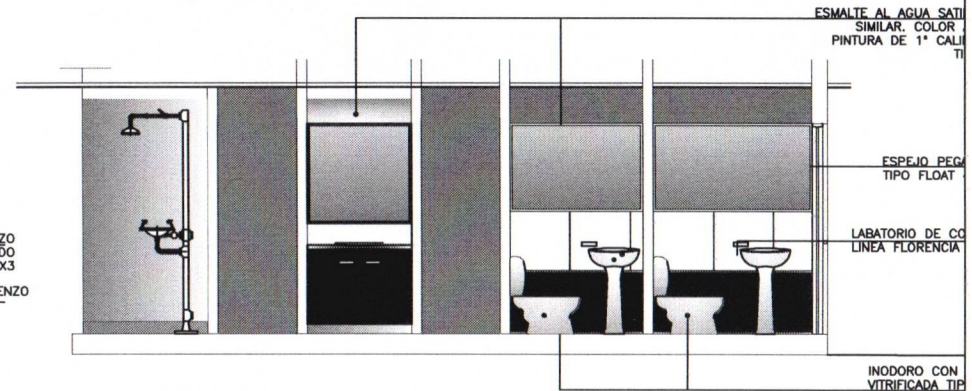

CORTE B-B  
Esc. 1:20

LATEX SATINADO DOS MANOS MINIMO CON PINTURA DE PRIMERA CALIDAD Y COLOR A ELECCION SEGUN INDIQUE LA DIRECCION DE OBRA,

BARILLA DE ACERO INOXIDABLE DE 1X1cm

LAVATORIO LOSA VITRIFICADA TIPO FERRUM MODELO FLORENCIA

INODORO CON DEPOSITO DE LOSA VITRIFICADA TIPO FERRUM MODELO FLORENCIA

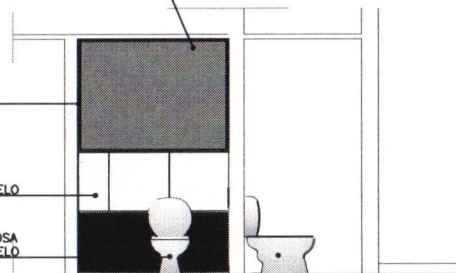

CORTE C-C  
Esc. 1:20

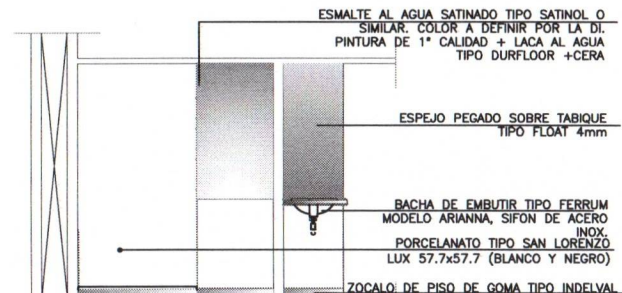

CORTE D-D  
Esc. 1:20

# PASILLO

4

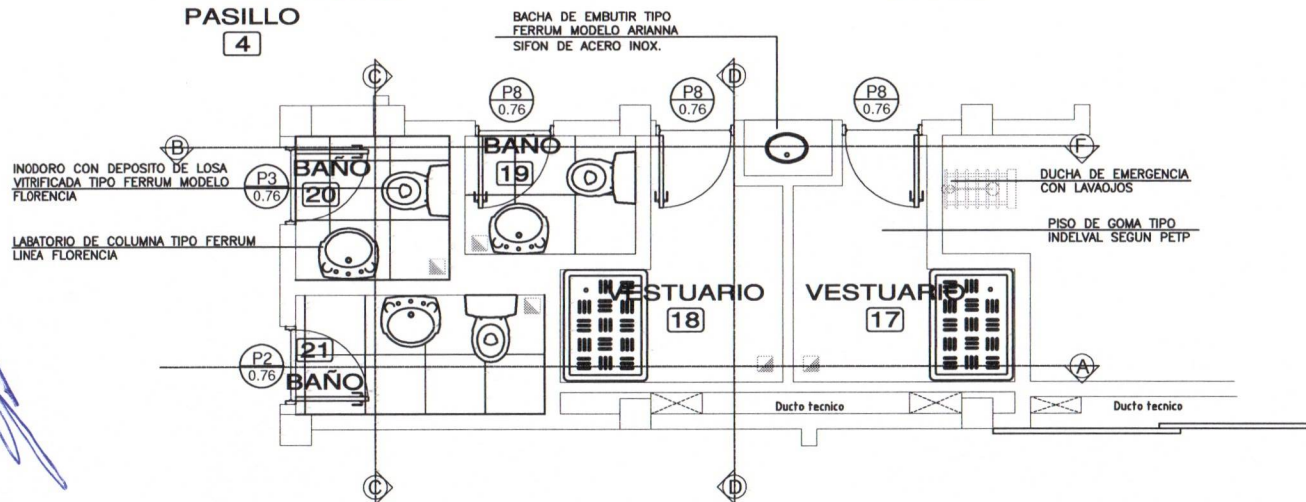

Arq. Germán Roachat  
Director de Infraestructura Judicial  
Poder Judicial

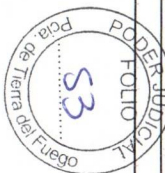

21	STJ
PODER JUDICIAL DE TIERRA DEL FUEGO	
Dirección de Infraestructura Judicial	D.Jus.
Obra	Construcción Unidad Tanatológica
Plano	DETALLE DE VESTUARIO
Proyecto	Arq. Germán Roachat
Revisión	Arq. Germán Roachat
Elaboración	Arq. Germán Roachat
Calificación	Arq. Germán Roachat
Fecha	2023
Escala	1:20
Observaciones	



CORTE A-A  
Esc. 1:20

CORTE A-A  
Esc. 1:20

BAÑO  
6 Y 7  
2º PISO

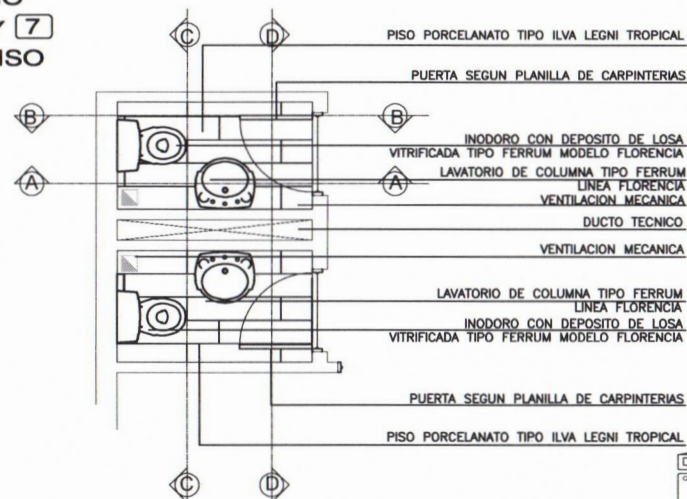

22	PODER JUDICIAL DE TIERRA DEL FUEGO		ST.
22	direccion de Infraestructura Judicial	DJUS	RESPONSABLE
22	CONSTRUCCION UNIDAD TANATOLOGICA	DJS	RESPONSABLE
22	DETALLE DE BAÑOS Y TOILETS	DJS	RESPONSABLE



STJ
DCT 200
FEDM
FEDNA-VER
MACH-GONG



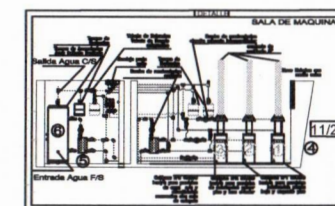

<b>24</b>		S
<b>PODER JUDICIAL DE TIERRA DEL FUEGO</b>		
<b>Dirección de Infraestructura Judicial</b>	<b>DJUS</b>	RECIBIMOS
<b>CIRIA</b>		
<b>Construcción Unidad Tanatológica</b>		
<b>DJS</b>		
<b>PLANO:</b>		
<b>Inst. de agua fría y caliente</b>		



PLANTA BAJA  
ESC.:1:100

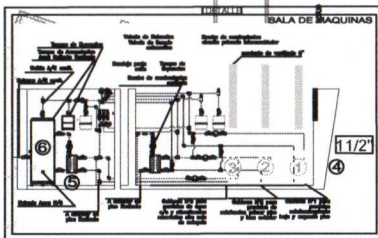

PLANTA 1ºPISO  
ESC.:1:100  
PLANTA 1ºPISO

PLANTA 2ºPISO  
ESC.:1:100

25	STJ
PODER JUDICIAL DE TIERRA DEL FUEGO	
Director de Infraestructura Judicial	ESTRUC
Construcción Unidad Penitenciaria	CONSTR
DUS	DUS
Instalación de Calefacción	INSTAL

Arg. German Boechat  
Director de Infraestructura Judicial  
Poder Judicial





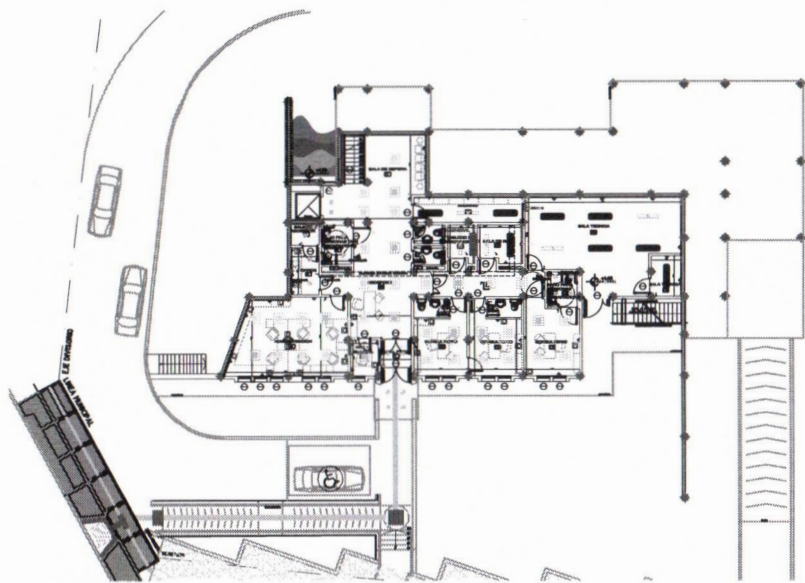

**PLANTA BAJA**  
ESC.:1:100

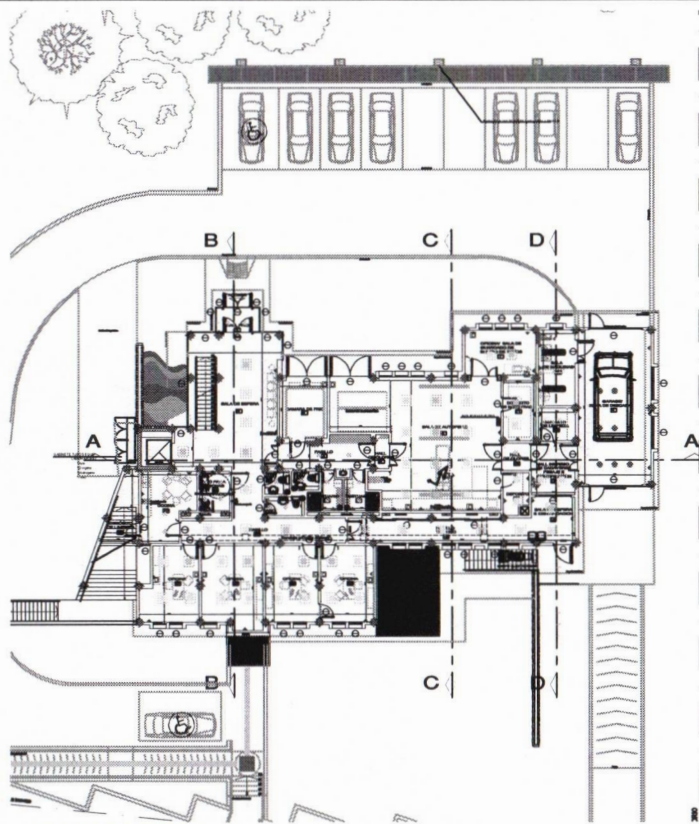

**PLANTA 1º PISO**  
ESC.:1:100

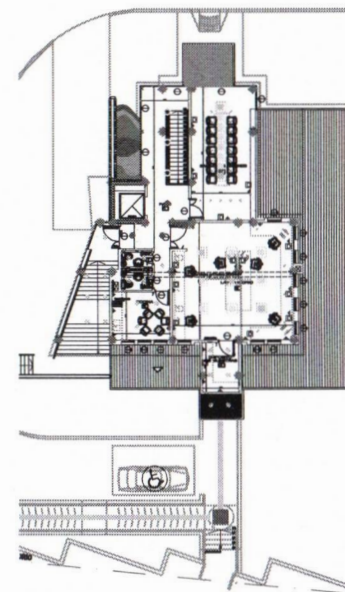

**PLANTA 2º PISO**  
ESC.:1:100

Arg. Germán Boechat  
Director de Infraestructura Judicial  
Poder Judicial

26	STJ
PODER JUDICIAL DE TIERRA DEL FUEGO	
Director de Infraestructura Judicial	STJ
Construcción Unidad Penitenciaria	STJ
DISEÑO	STJ
Instalación Eléctrica	STJ



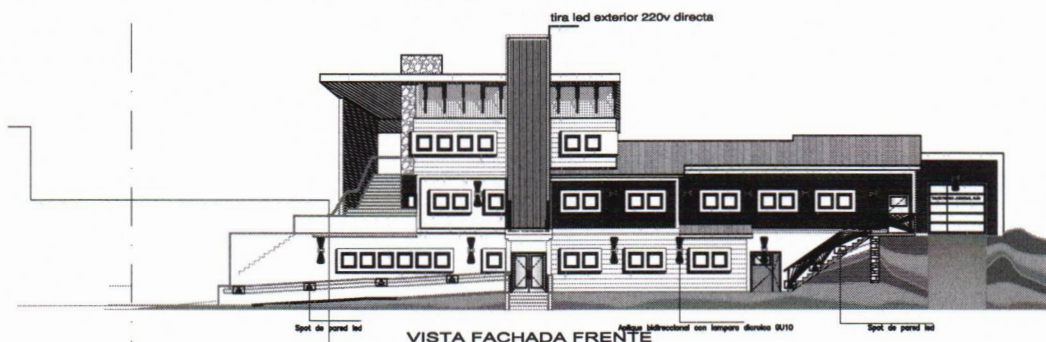

VISTA FACHADA FRENTE

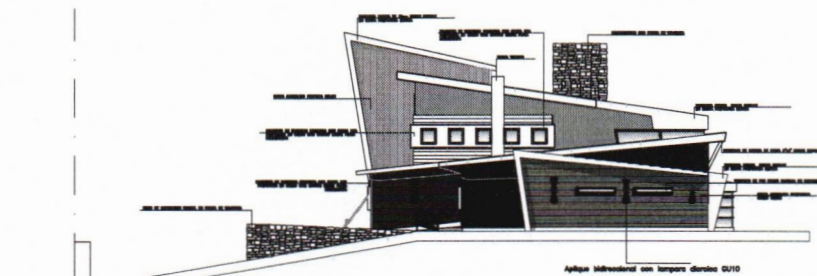

VISTA FACHADA LATERAL DER.

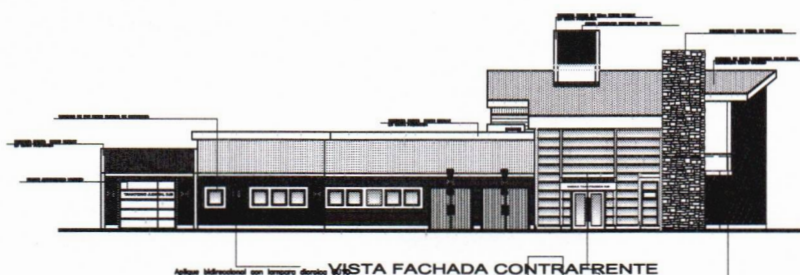

VISTA FACHADA CONTRAFRENTE

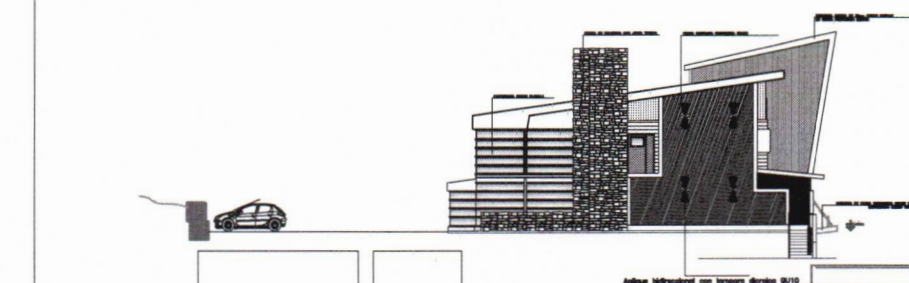

VISTA FACHADA LATERAL IZQ.

Arq. Germán Boechat  
Director de Infraestructura Judicial  
Poder Judicial









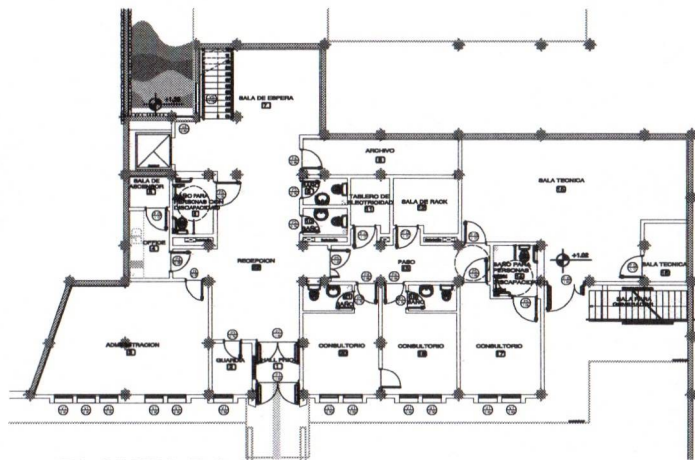

**PLANTA BAJA**  
ESC.:1:100

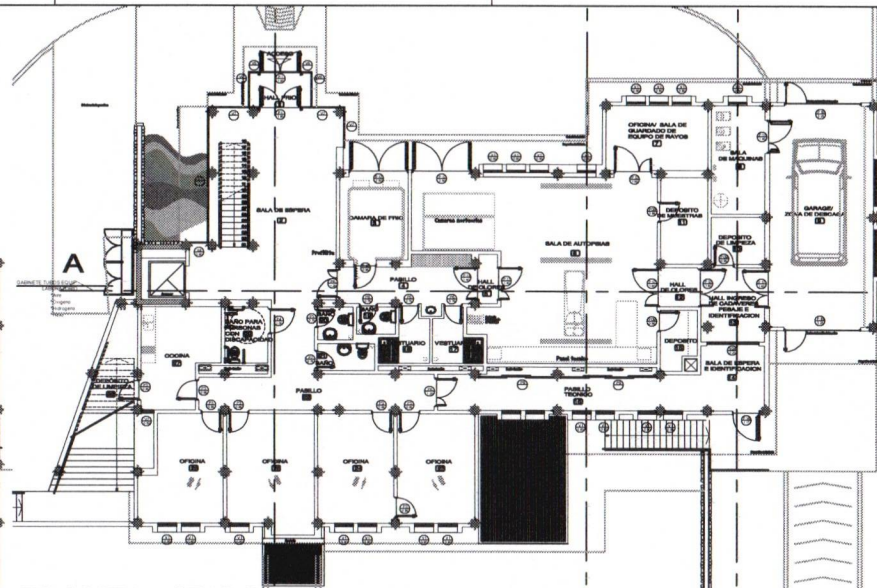

**PLANTA 1º PISO**  
ESC.:1:100

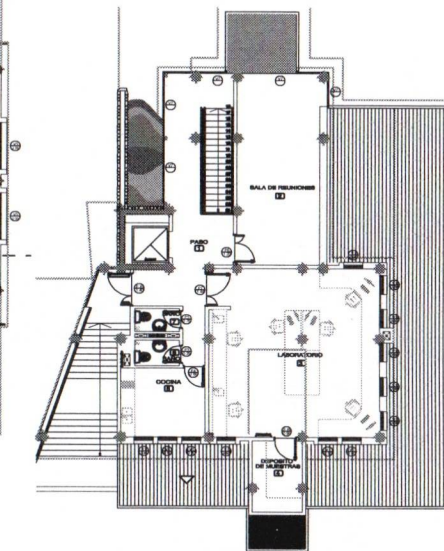

**PLANTA 2º PISO**  
ESC.:1:100

30	PODER JUDICIAL DE TIERRA DEL FUEGO	STJ
Dirección de Infraestructura Judicial	DJus	REPT-000002
Obra	Construcción Unidad Tanatológica	REPT-000002-0001
DJS		REPT-000002-0001
PLANO	Planilla de carpinterías plantas	REPT-000002-0001

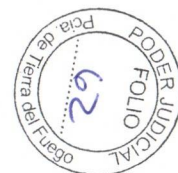

Dr. Germán Escobar  
Director de Infraestructura Judicial  
Poder Judicial

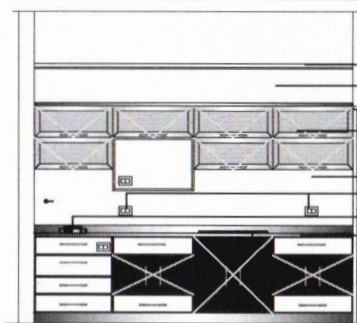

CORTE A-A  
Esc. 1:20

CIELORRASO DE PLACA DE YESO TIPO DURLOCK  
EN INTERIORES, ESMALTE AL SATINADO TIPO SATINOL O SIMILAR,  
COLOR A DEFINIR POR LA DL. DE 1ª CALIDAD + LACA AL AGUA  
TIPO DURFLOOR + CERA (CIELORRASO Y MUROS)  
ALACENA A MEDIDA REALIZADA EN MELAMINA BLANCA CON  
PUERTAS DE MARCO DE ALUMINIO Y VIDRIO ESMERILADO  
SEGUN PLANO  
REVESTIM. SOBRE MESADA ESPEJO DE 5mm  
TOMACOTRRIENTES  
ANAFE A1" DE 2 HORNALLAS A GAS NATURAL  
MESADA DE ACERO INOX  
PUERTA PLACA SEGUN PLANILLA DE CARPINTERIAS  
BAJO MESADA A MEDIDA REALIZADA EN MELAMINA BLANCA  
(CAJONES) Y COLOR NEGRO (PUERTAS) SEGUN PLANO,  
ZOCALO DE ACERO INOXIDABLE DE 10cm

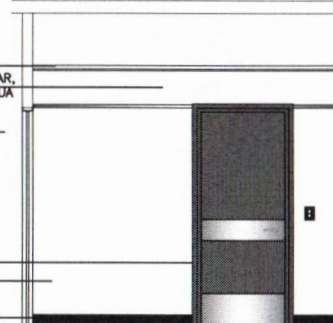

CORTE B-B  
Esc. 1:20

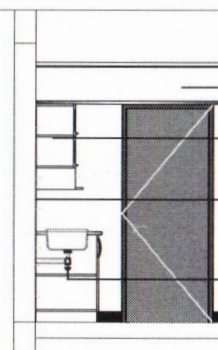

CORTE C-C  
Esc. 1:20

CIELORRASO DE PLACA DE YESO TIPO DURLOCK  
EN INTERIORES, ESMALTE AL SATINADO TIPO SATINOL O  
SIMILAR, COLOR A DEFINIR POR LA DL. DE 1ª CALIDAD +  
LACA AL AGUA TIPO DURFLOOR + CERA  
ALACENA A MEDIDA REALIZADA EN MELAMINA BLANCA CON  
PUERTAS DE MARCO DE ALUMINIO Y VIDRIO ESMERILADO  
SEGUN PLANO  
REVESTIM. SOBRE MESADA ESPEJO DE 5mm  
MESADA DE ACERO INOX  
CON DOBLE BACHA DE COCINA  
SIFON DE ACERON INOX.

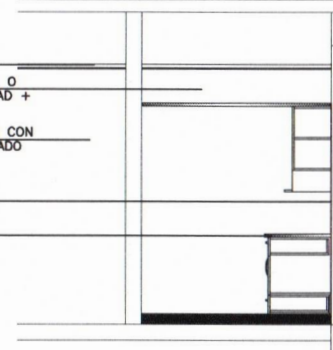

CORTE D-D  
Esc. 1:20

OFFICE  
4  
PLANTA BAJA

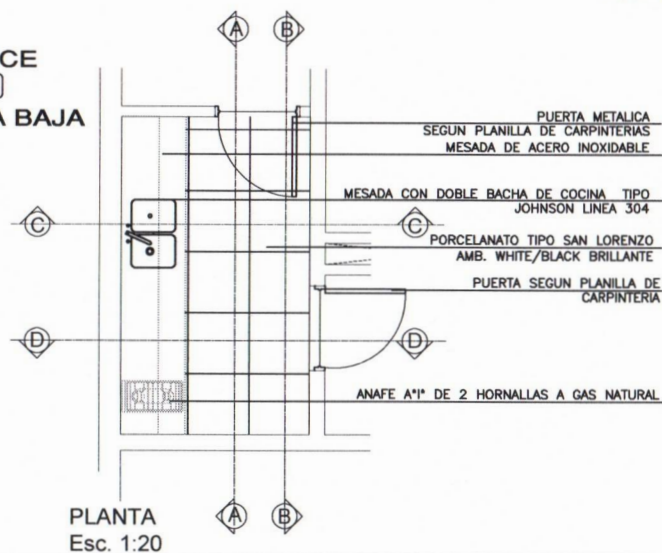

PLANTA  
Esc. 1:20

31

STJ

PODER JUDICIAL DE TIERRA DEL FUEGO			
Director de Infraestructura Judicial	DJUS	SECRETARIA	SECRETARIA
GERENTE	CONSTRUCCION UNIDAD TANATOLOGICA	DJS	SECRETARIA
PLANO	DETALLE COCINAS Y OFFICE	SECRETARIA	SECRETARIA



Dr. Germán Escobar  
Director de Infraestructura Judicial  
Poder Judicial



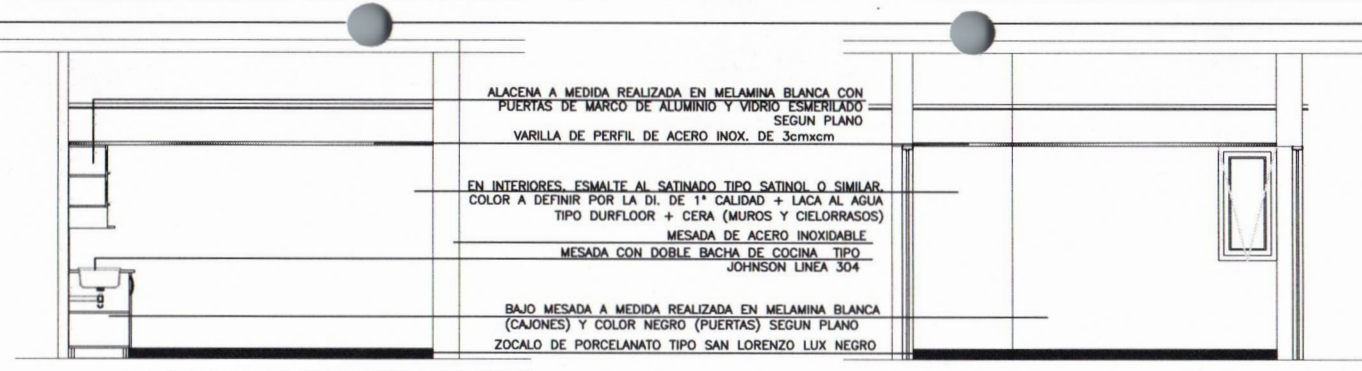

CORTE B-B  
Esc. 1:20

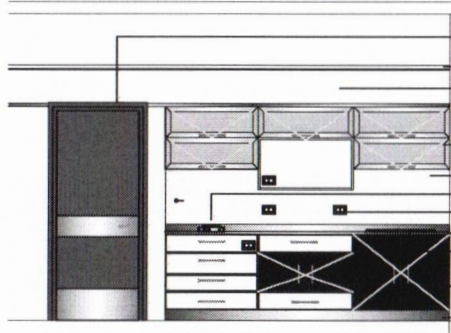

CORTE D-D  
Esc. 1:20

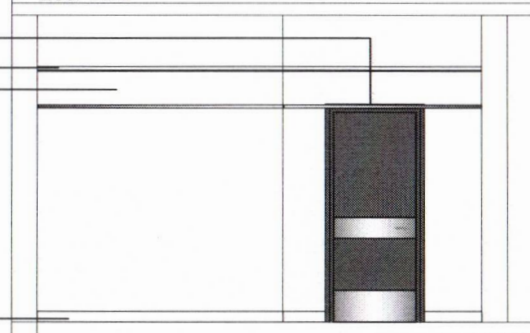

CORTE A-A  
Esc. 1:20

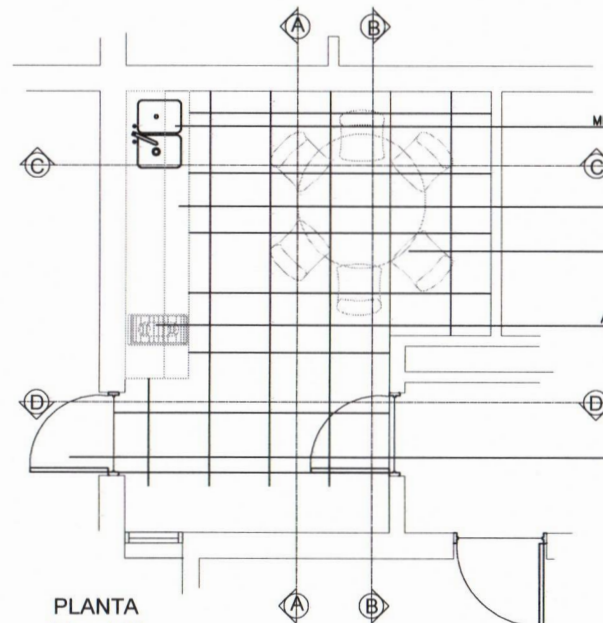

CORTE C-C  
Esc. 1:20

PLANTA  
Esc. 1:20

32	STJ
PODER JUDICIAL DE TIERRA DEL FUEGO	
Dirección de Infraestructura Judicial	Dijus
ORINA	Construcción Unidad Tanatologica
DJS	
PLANO	DETALLE COCINAS Y OFFICE
ELABORADO	21/06/2016
REVISADO	21/06/2016
APROBADO	21/06/2016



Dr. Germán Bosch  
Director de Infraestructura Judicial  
Poder Judicial

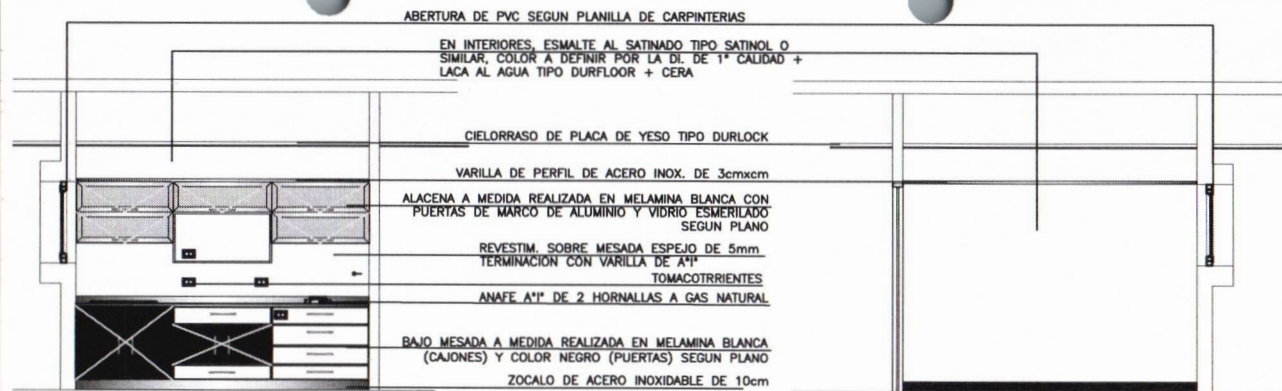

CORTE A-A  
Esc. 1:20

CORTE B-B  
Esc. 1:20

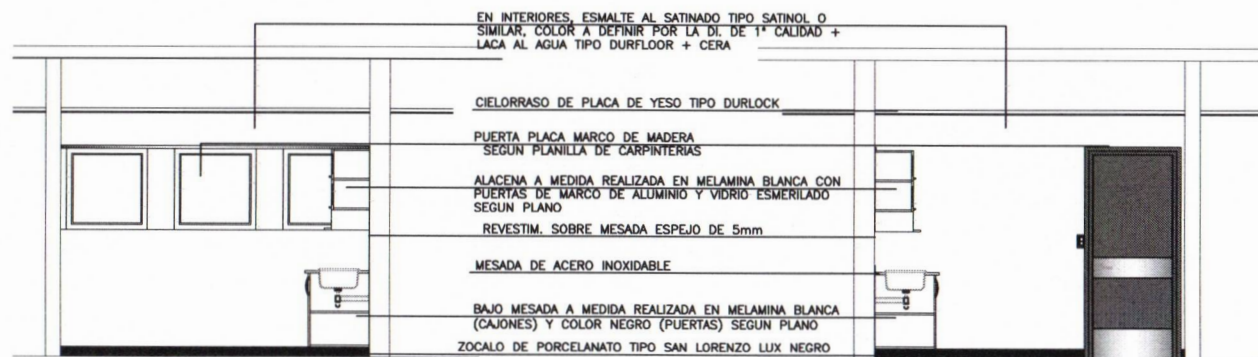

CORTE C-C  
Esc. 1:20

CORTE D-D  
Esc. 1:20

COCINA  
5  
2º PISO

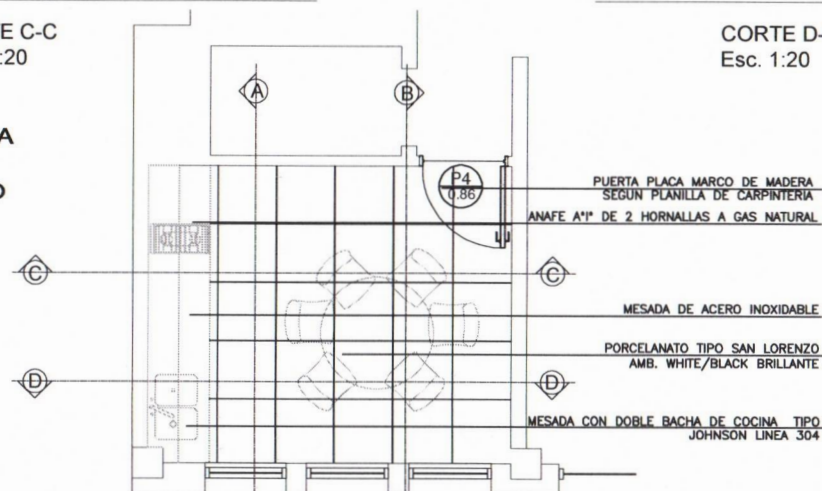

PLANTA  
Esc. 1:20

33	STJ
PODER JUDICIAL DE TIERRA DEL FUEGO	
Direccion de Infraestructura Judicial	Dijus
COBA	CONSTRUCCION UNIDAD TANATOLOGICA
PLANTA	DETALLE COCINAS Y OFFICE



Arq. Germán Eusebio  
Dir. G. de Infraestructura Judicial  
Poder Judicial



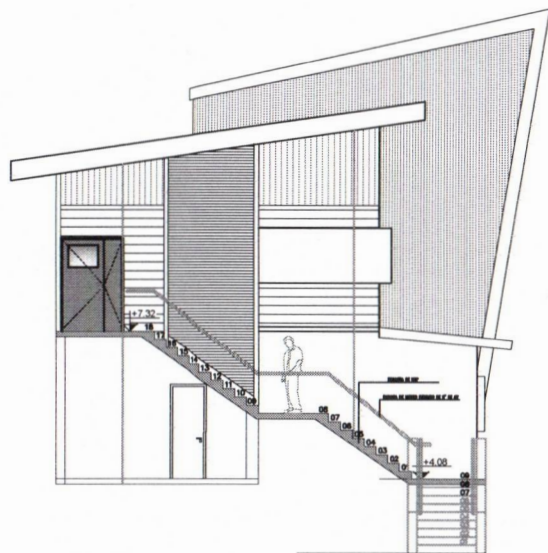

VISTA  
ESC:1:50

ESCALERA DE EMERGENCIA EXTERIOR

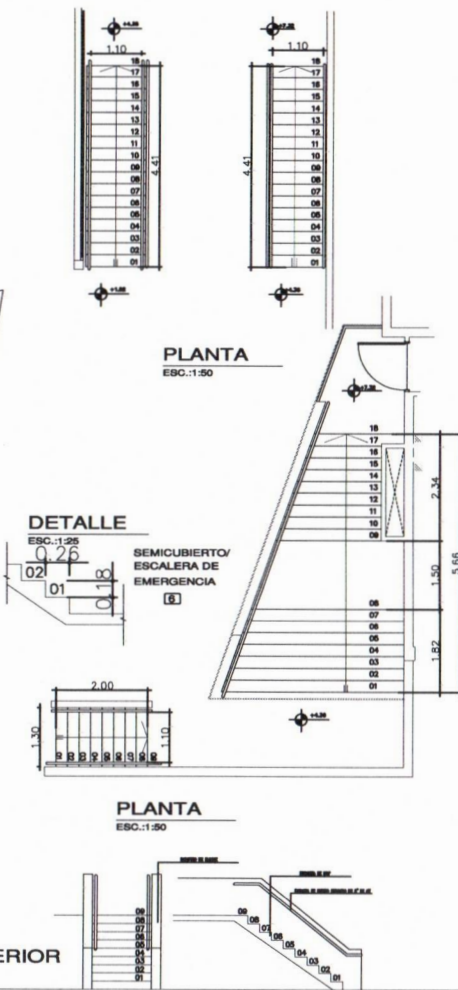

PLANTA  
ESC:1:50

DETALLE  
ESC:1:25

SEMICUBIERTO/  
ESCALERA DE  
EMERGENCIA  
(6)

PLANTA  
ESC:1:50

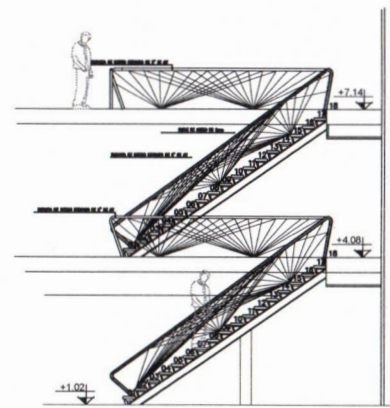

VISTA  
ESC:1:50  
ESCALERA INTERIOR

ASCENSOR

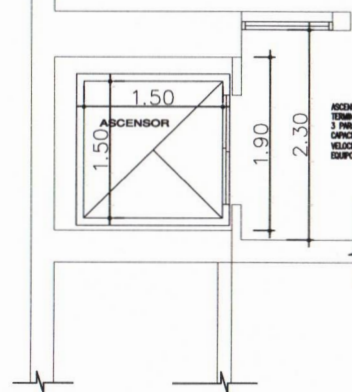

ASCENSOR HIDRAULICO PARA PASAJEROS CON  
TERMINACION DE ACERO INOXIDABLE.  
3 PANDOS, CON UN RECORRIDO DE 12.5m.  
CAPACIDAD PARA 4 PERSONAS - 320kg.  
VELOCIDAD 0.40m/s, 40 MINUTOS A  
EQUIPO MECANICO LATURAL PASAJERO

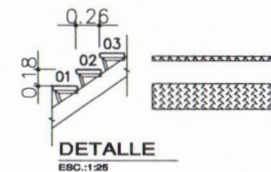

DETALLE  
ESC:1:25

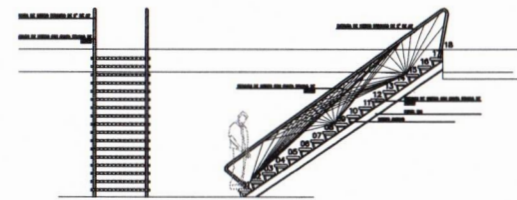

VISTA  
ESC:1:50

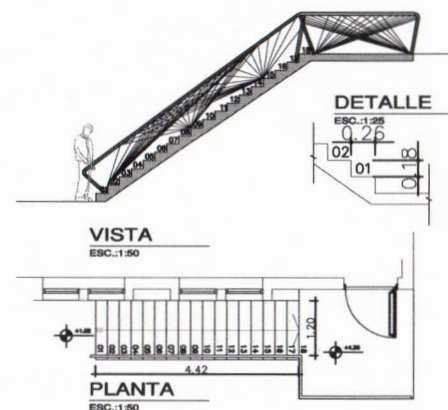

ESCALERA DE EMERGENCIA EXTERIOR

34

PODER JUDICIAL DE TIERRA DEL FUEGO		STJ
Direccion de Infraestructura Judicial		DIAJ
CONSTRUCCION UNIDAD TANATOLOGICA		CUJ
PLANO		DETALLE ESCALERAS Y ASCENSORES

Ing. German Bochat  
Director de Infraestructura Judicial  
Poder Judicial



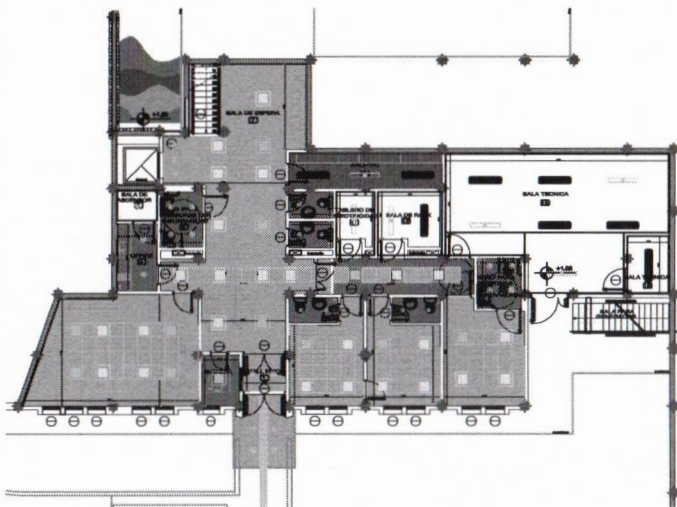

**PLANTA BAJA**  
ESC.:1:100

- REFERENCIAS TIPO DE CIELORRASOS
- DE PLACA DE ROCA DE YESO h:2.60
  - DE PLACA DE ROCA DE YESO h:2.40
  - LOSA A LA VISTA
  - DE MACHIMBRE DE PVC
  - DE TERCIOADO FENOLICO ACANALADO DE EUCALITIC
  - DE PLACA CEMENTICIA 10mm
  - DE 60x60 TIPO DURLOCK DECO EXBOUND

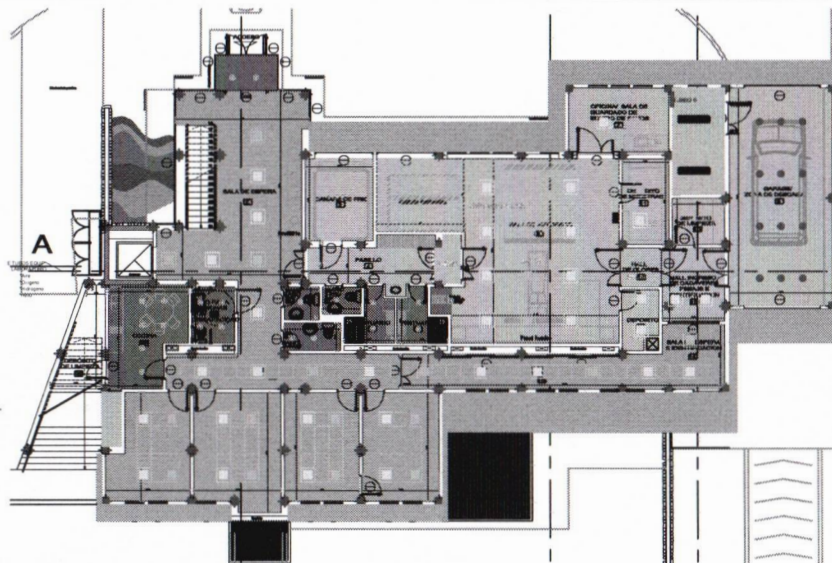

**PLANTA 1º PISO**  
ESC.:1:100

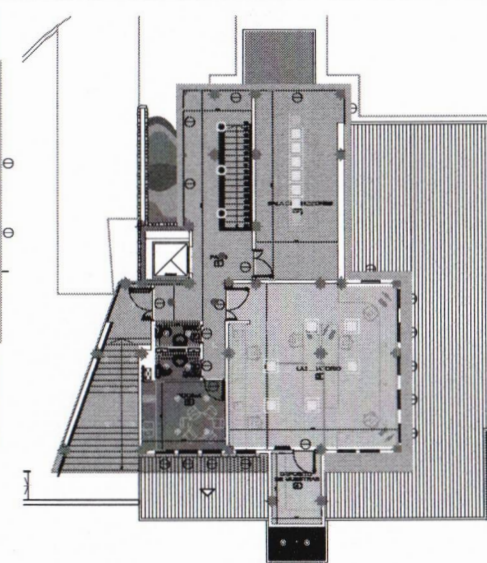

**PLANTA 2º PISO**  
ESC.:1:100

35	STJ
PODER JUDICIAL DE TIERRA DEL FUEGO	
Dirección de Infraestructura Judicial	DISEÑO
CONSTRUCCIÓN UNIDAD TANATOLÓGICA	DISEÑO
DISEÑO	DISEÑO
PLANO	Detalle de Cielorrasos

German Bosch  
Director de Infraestructura Judicial  
Poder Judicial





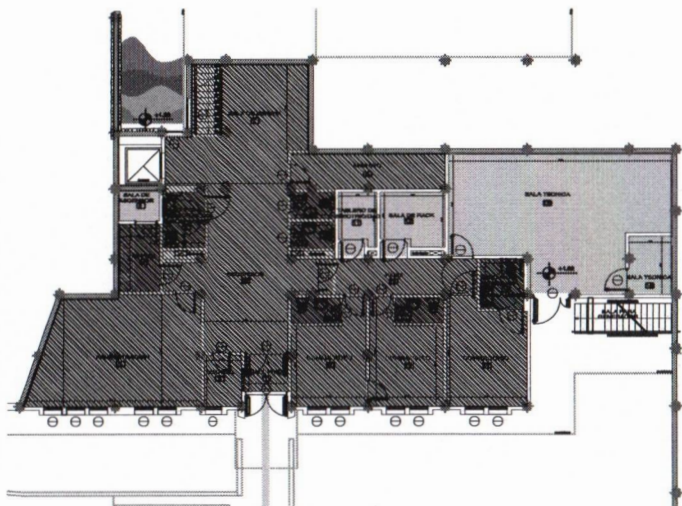

**PLANTA BAJA**

ESC.:1:100

REFERENCIAS TIPO PISOS

- DE PORCELANATO TIPO DAMERO LUX BLANCO Y NEGRO DE SAN LORENZO DE 57 7x57 7
- DE PORCELANATO TIPO LUX NEGRO DE SAN LORENZO DE 57 7x57 7
- ALISADO DE CEMENTO COLOR A DEFINIR POR LA I.O.
- DE GOMA ELECTROSTATICA TIPO INDELVAL M2000 CONDUCTIVE PLUS COLOR 0603C3
- DE PORCELANATO TIPO ELVA LEGN TROPICAL DE 22x60
- CARPETA CON HIDROFUGO
- CARPETA SIN HIDROFUGO

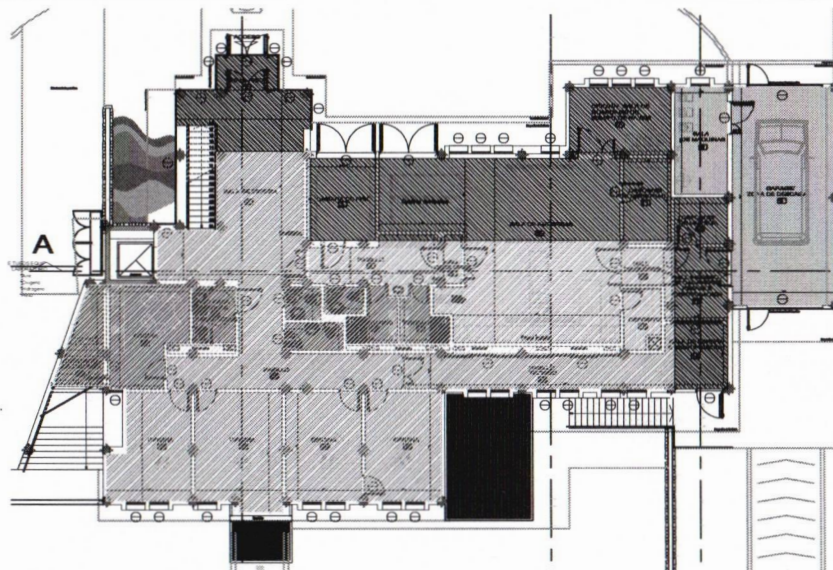

**PLANTA 1º PISO**

ESC.:1:100

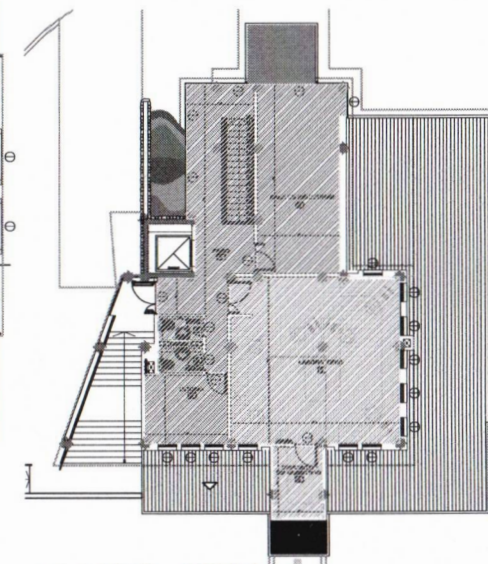

**PLANTA 2º PISO**

ESC.:1:100

36	STJ
PODER JUDICIAL DE TIERRA DEL FUEGO	
Dirección de Infraestructura Judicial	DIJUE
Obra	Construcción Unidad Tanatológica
PLANO	Detalle de pisos

Germán Bosch  
Director de Infraestructura Judicial  
Poder Judicial



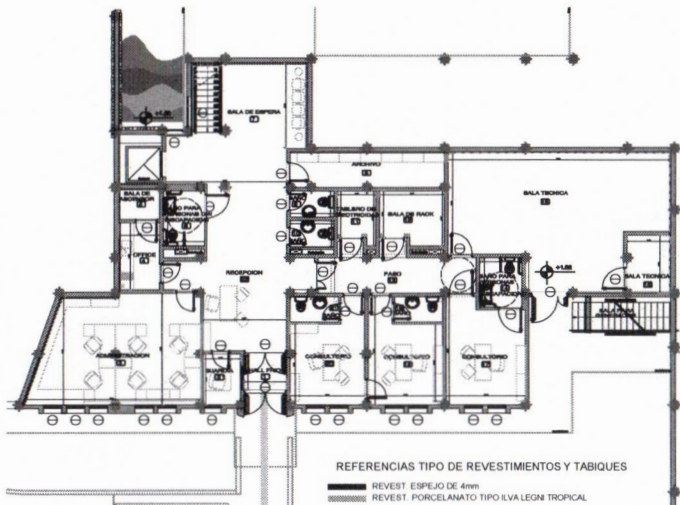

**PLANTA BAJA**  
ESC.:1:100

- REFERENCIAS TIPO DE REVESTIMIENTOS Y TABIQUES
- REVEST. ESPEJO DE 4mm
  - REVEST. PORCELANATO TIPO ILVA LEON TROPICAL
  - REVEST. PORCELANATO TIPO SAN LORENZO LUX BLANCO Y NEGRO
  - PLACA DE ROCA DE YESO DE 12.5mm
  - PLACA DE ROCA DE YESO RESISTENTE AL FUEGO
  - PLACA DE ROCA DE YESO RESISTENTE A LA HUMEDAD
  - REVEST. DE ACERO INOXIDABLE
  - REVEST. DE PLACA DE FENOLICO RANURADA TIPO PLAKIMBRE
  - DE ESTRUCTURA 35mm REVESTIDO EN PLACA DE ROCA DE YESO
  - REVEST. PLACA DE ROCA DE YESO DOBLE
  - REVESTIMIENTO DE FENOLICO CON LISTEL DE ACERO INOX.
  - TABIQUE DE PGU-PGU DE 100mm
  - TABIQUE DE MONTANTE Y SOLERA DE 70mm

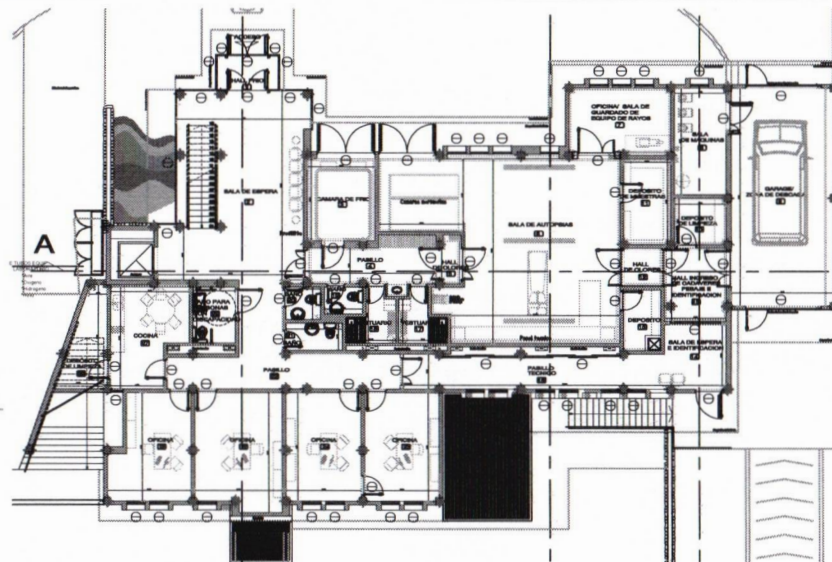

**PLANTA 1º PISO**  
ESC.:1:100

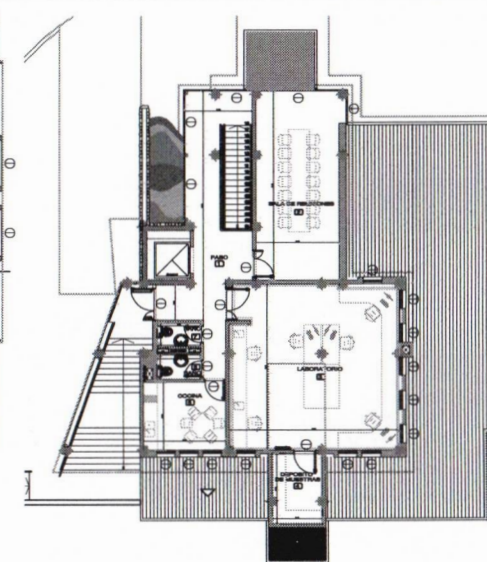

**PLANTA 2º PISO**  
ESC.:1:100

37	STJ
PODER JUDICIAL DE TIERRA DEL FUEGO	
Director de Infraestructura Judicial	DUS
Construcción Unidad Tanatológica	DUS
PLANO	Detalle de tabiques

German Doehat  
Director de Infraestructura Judicial  
Poder Judicial





# RENOVACION SALA DE AUTOPSIAS

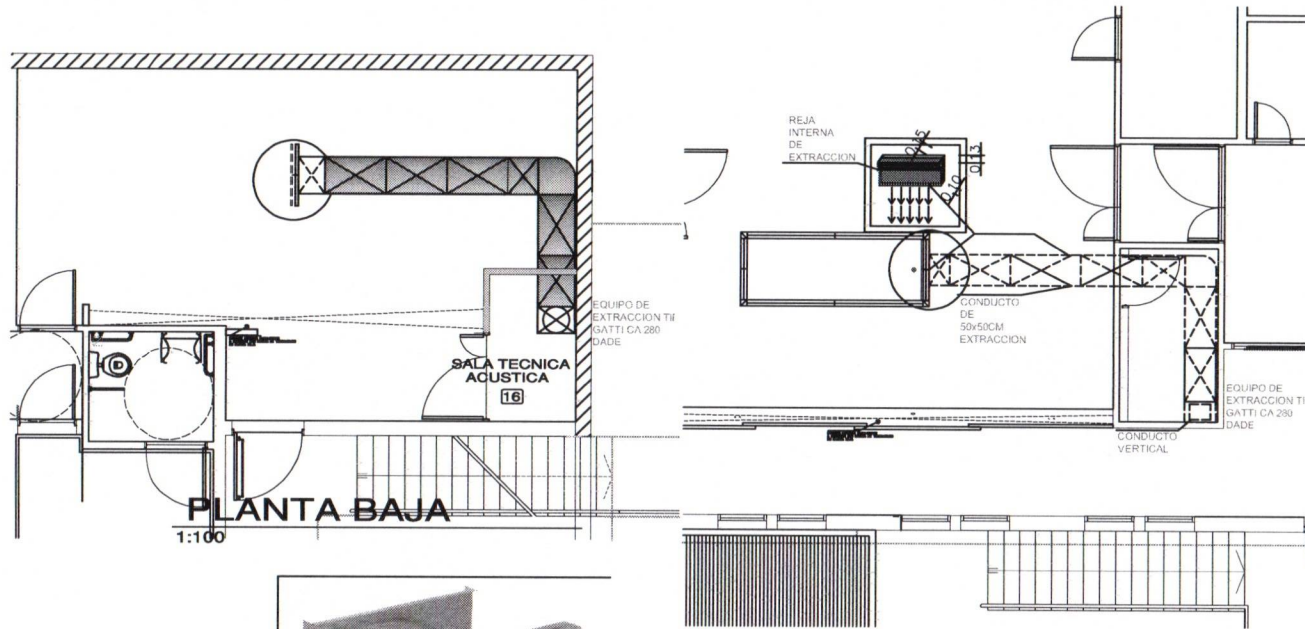

PLANTA BAJA

1:100

EQUIPO DE EXTRACCION TIPO GATTI  
CA 280 DADE

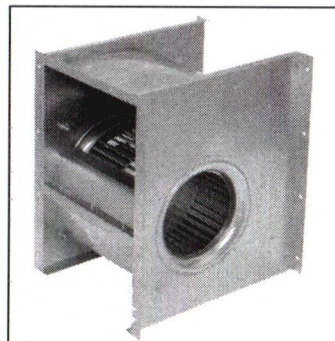

1º PISO

1:100

CORTE

1:100

38

PODER JUDICIAL DE TIERRA DEL FUEGO

STJ

Direccion de Infraestructura Judicial		DJUS	RESPONSABLE	FECHA
CUBA		CONSTRUCCION UNIDAD TANATOLOGICA	ABO. GERMARBERCHT	2017.002
DJS		UBICACION	UBICACION	FECHA
Renovacion de aire		UBICACION	UBICACION	FECHA
		UBICACION	UBICACION	FECHA



PODER JUDICIAL DE TIERRA DEL FUEGO

GABINETE MULTISERVICIOS / GABINETE TUBOS  
EQUIPO P/LABORATORIO

- 1- RESERVADO
- 2- AIRE COMPRIMIDO (5)  
HIDROGENO (5)  
HELIO (5)  
OXIGENO (5)
- 3- TABLERO ELECTRICO
- 4- TOMAS 220V (10- 5 DE 10AM  
Y 5 DE 20AM) Y 380V (5)
- 5- CONEXION AGUA FRIA (5)  
Y CONEXION AGUA CALIENTE  
(5) - LLAVE DE CORTE

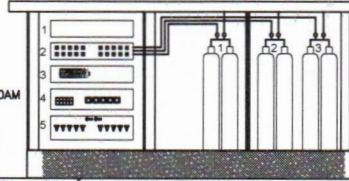

TUBOS  
1- OXIGENO  
2- HELIO  
3- HIDROGENO  
CANERIA DE COBRE

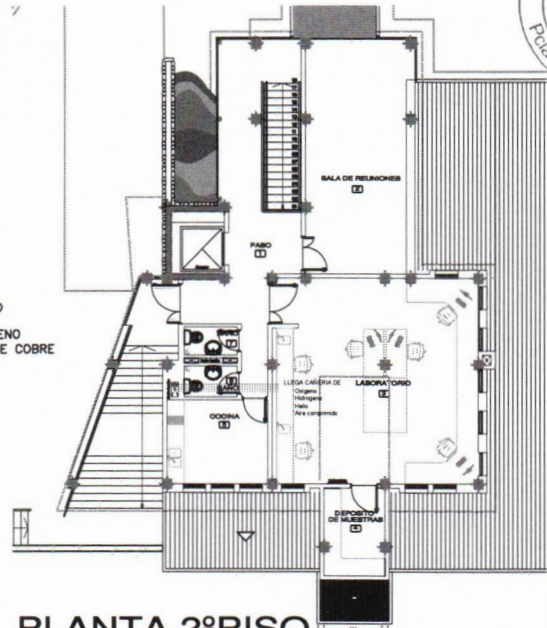

## PLANTA 2º PISO

ESC.:1:100

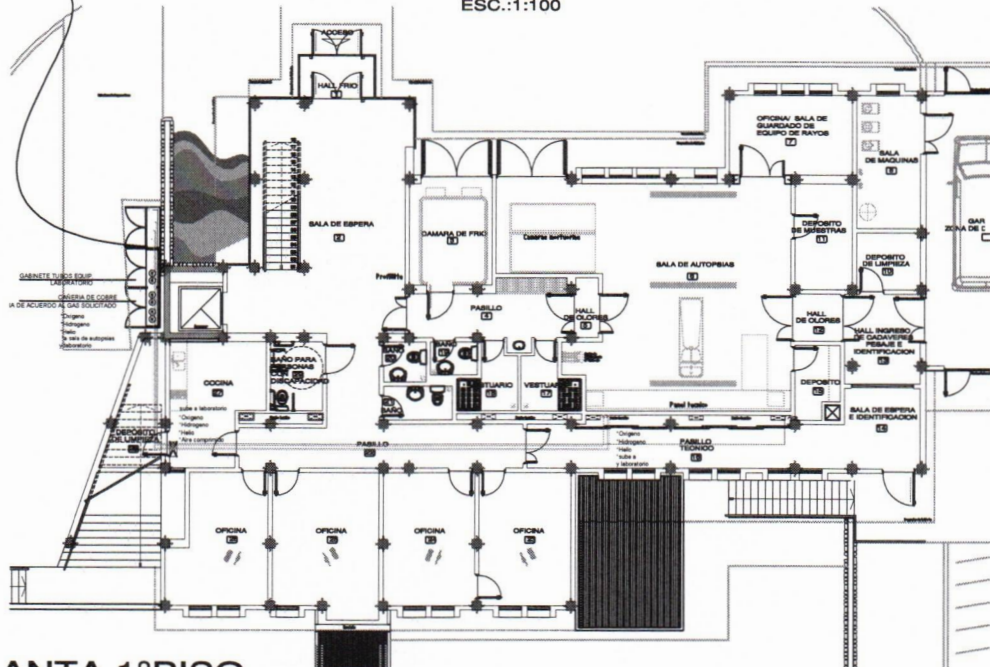

## PLANTA 1º PISO

ESC.:1:100

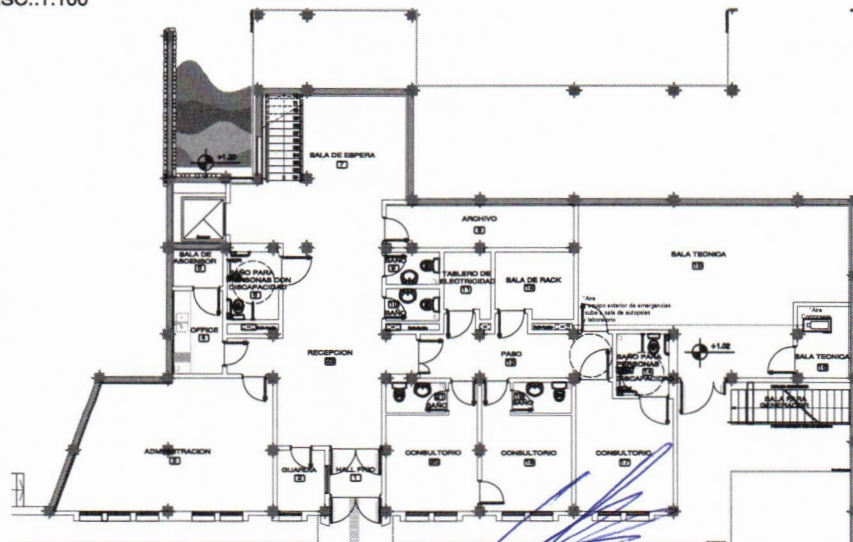

## PLANTA BAJA

ESC.:1:100

Arq. German Boechat  
Direccion de Infraestructura Judicial  
Poder Judicial

39

PODER JUDICIAL DE TIERRA DEL FUEGO

Direccion de Infraestructura Judicial

Construccion Unidad Tanatologica  
DJS

PLANO: Cafeterias de gases y aire

STJ

10/11/2012

PROYECTO

CONSTRUCCION

PROYECTO

PROYECTO

PROYECTO