



Provincia de Tierra del Fuego,
Antártica e Islas del Atlántico Sur
República Argentina

DIRECCION GENERAL DE DESPACHO
CONTROL Y REGISTRO

NOTA N° 777
D.G.D.C. y R.- S.L. y T.

USHUAIA, 18 de Junio de 2012



SUPERIOR TRIBUNAL DE JUSTICIA:

Por medio de la presente, se remite copia autenticada del Decreto Provincial N° 1330/12, para su conocimiento y efectos que correspondan.

Asimismo, ante la necesidad de contar con el Manual Normativo de la Marca en soporte magnético, deberá requerirlo a la Secretaría de Comunicaciones al Interno N° 1267, Sr. Daniel SANTAMARÍA.

AGREGADO:
Lo indicado
en el texto

Gilberto E. Las Casas
Director General de Despacho
Control y Registro - S.L. y T.

Recibido SGA copias, firma legada
efectos a certificar, si documentado
21/06/2012 13:09:45 Nº 5878 []

IRMA A. RUSSO
Mesa de Entradas
Sec. Superintendencia y Adm.
SUPERIOR TRIBUNAL DE JUSTICIA

Provincia de Tierra del Fuego, Antártida
e Islas del Atlántico Sur
República Argentina
Poder Ejecutivo

1330/12

USHUAIA, 12 JUN. 2012



VISTO el Expte. N° 19597-GM/11 y el Decreto Provincial N° 128/12; y

CONSIDERANDO:

Que mediante el decreto citado en el Visto se estableció como obligatoria la incorporación del texto "*Las Islas Malvinas, Georgias y Sandwich del Sur son y serán Argentinas*", en el lateral izquierdo de los vehículos oficiales terrestres, marítimos y aéreos que conformen patrimonio del Estado Provincial y que cumplan servicio activo, de acuerdo al Manual Normativo de la Marca, especificado en el Anexo I del mismo.

Que debido a un cambio en la imagen institucional del Gobierno de la Provincia, producido por la Subsecretaría de Comunicación Institucional, respecto del Isologotipo establecido con la leyenda anteriormente mencionada, resulta procedente reemplazar el Anexo I de dicho acto administrativo.

Que la implementación del Isologotipo de referencia debía hacerse efectiva dentro de los noventa (90) días corridos a partir del día de su registración, lo cual no podrá llevarse a cabo por las modificaciones antes expuestas, por lo que se deberá establecer una prórroga de noventa (90) días para dar cumplimiento a la misma.

Que la suscripta se encuentra facultada para dictar el presente acto administrativo en virtud de lo dispuesto por el artículo 135° de la Constitución Provincial.

Por ello:

LA GOBERNADORA DE LA PROVINCIA DE TIERRA DEL FUEGO,
ANTÁRTIDA E ISLAS DEL ATLÁNTICO SUR

DECRETA:

ARTÍCULO 1°.- Reemplazar el Manual Normativo de la Marca, establecido como Anexo I del Decreto Provincial N° 128/12, por el Anexo I del presente. Ello por los motivos expuestos en los considerandos.

ARTÍCULO 2°.- Establecer una prórroga de noventa (90) días corridos a partir del día de su

ES COPIA FIEL DEL ORIGINAL

///...2

Gilberto E. Las Casas
Director General de Despacho
Control y Registro - S.L. y T.

"Las Islas Malvinas, Georgias y Sandwich del Sur son y serán Argentinas"

*Provincia de Tierra del Fuego, Antártida
e Islas del Atlántico Sur
República Argentina
Poder Ejecutivo*



publicación, para ser efectiva la aplicación del presente en todas las reparticiones de la Administración Central Provincial.

ARTÍCULO 3º.- Comunicar. Dar al Boletín oficial de la Provincia y archivar.

DECRETO N°

1330/12

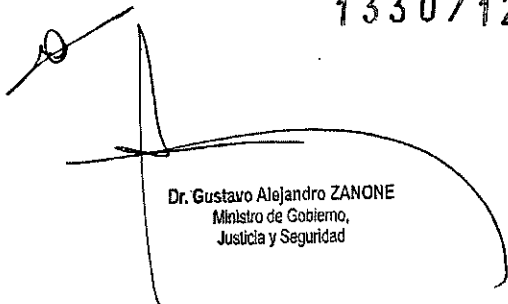
Dr. Gustavo Alejandro ZANONE
Ministro de Gobierno,
Justicia y Seguridad

MARÍA FABIANA RÍOS
GOBERNADORA

ES COPIA FIEL DEL ORIGINAL

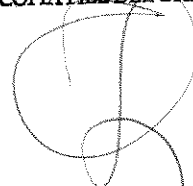

Gilberto E. Las Casas
Director General de Despacho
Control y Registro - S.L. y T.



Provincia de Tierra del Fuego, Antártida
e Islas del Atlántico Sur
República Argentina
Poder Ejecutivo

[Signature]
MARIA FABIOLA NICOS
GOBERNADORA
///...2

GobTDF

Identidad Visual
Guía de Referencia
"Las Islas Malvinas, Georgias
y Sandwich del Sur son y
serán Argentinas"

1330/12

ANEXO I - DECRETO N°



GobTDF

ES COPIA FIEL DEL ORIGINAL

Gilberto E. Las Casas
Director General de Despacho
Control y Registro / S.L. y T.

"Las Islas Malvinas, Georgias y Sandwich del Sur son y serán Argentinas"



EL ISOLOGOTIPO - Sus colores: CMYK

.../112

Provincia de Tierra del Fuego, Antártida
e Islas del Atlántico Sur
República Argentina
Poder Ejecutivo

1330/12

Mariana Fabiana Ríos
MARIANA FABIANA RÍOS
GOBERNADORA

El isologotipo está compuesto por elementos en diferentes colores, el celeste y blanco hace referencia al pabellón nacional, el rojo tiene connotaciones de fuerza y optimismo a la vez de ser el color característico del fuego.

El negro es utilizado en las tipografías y denota fuerza y convicción en lo expresado.

ES COPIA FIEL DEL ORIGINAL

Gilberto E. Las Casas
Director General de Despacho
Control y Registro - S.L. y T.

"Las Islas Malvinas, Georgias y Sandwich del Sur son y serán Argentinas"

Gobierno de Tierra del Fuego, Antártida e Islas del Atlántico Sur

111...3



Provincia de Tierra del Fuego, Antártida
e Islas del Atlántico Sur
República Argentina
Poder Ejecutivo

EL ISOLOGOTIPO - Sus colores: CMYK

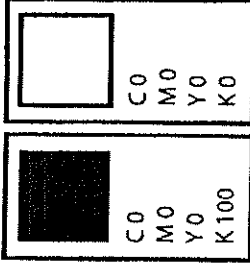

1330/12

W. S. ...
SECRETARÍA DE
GOBIERNO

Siempre
- Use una copia del isologotipo para su utilización.
- Mantener el isotipo y el logotipo juntos.
- Agrandar o reducir el isologotipo proporcionalmente.
- Dejar el área libre correspondiente entorno al isologotipo (línea de corte).

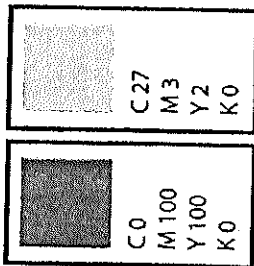

...//3

ES COPIA FIEL DEL ORIGINAL

Gilberto E. Las Casas
Director General de Despacho
Control y Registro - G. y T.

"Las Islas Malvinas, Georgias y Sandwich del Sur son y serán Argentinas"



...///4 EL ISOLOGOTIPO - Sus elementos

Provincia de Tierra del Fuego, Antártida
e Islas del Atlántico Sur
República Argentina
Poder Ejecutivo

1330/12

El Isologotipo esta compuesto por la frase "Las Islas
Malvinas, Georgias y Sandwich del Sur son y serán
Argentinas" encerrando
una forma que sugiere las características geográficas de
las Islas Malvinas.

[Handwritten signature]
GOBIERNO DE TIERRA DEL FUEGO
ANTÁRTIDA E ISLAS DEL ATLÁNTICO SUR

///...5

Gobierno de Tierra del Fuego, Antártida e Islas del Atlántico Sur

ES COPIA FIEL DEL ORIGINAL

[Handwritten signature]

Gilberto E. Las Casas
Director General de Despacho
Central y Registro - S.L. y T.

"Las Islas Malvinas, Georgias y Sandwich del Sur son y serán Argentinas"



EL ISOLOGOTIPO - Familia Tipográfica

...//5

ITC Kabel Medium

ABCDEFGHIJKLMN**OPQRSTUVWXYZ**

abcdefghijklmnopqrstu**vwxyz**

1234567890 !"#%&*()

Myriad Pro Bold Condensed

ABCDEFGHIJKLMNOPQRSTUVWXYZ****

abcdefghijklmnopqrstuvwxyz****

1234567890 !"#%&*()

Provincia de Tierra del Fuego, Antártida
e Islas del Atlántico Sur
República Argentina
Poder Ejecutivo

1330/12

[Handwritten signature]

SECRETARÍA DE
TIERRAS BAJAS
GOBIERNO DE TIERRA DEL
FUEGO

///...6

Gobierno de Tierra del Fuego, Antártida e Islas del Atlántico Sur

ES COPIA FIEL DEL ORIGINAL

Gilberto E. Las Casas
Director General de Despacho
Control y Registro - S.L. y T.



EL ISOLOGOTIPO - Familia Tipográfica

.../1/6

Helvética Neue Bold Condensed

ABCDEFGHIJKLMNOPQRSTUVWXYZ
abcdefghijklmnopqrstuvwxyz
1234567890 !#\$%/&*()

Helvética Neue Light Condensed

ABCDEFGHIJKLMNOPQRSTUVWXYZ
abcdefghijklmnopqrstuvwxyz
1234567890 !#\$%/&*()

ES COPIA FIEL DEL ORIGINAL

Gilberto E. Las Casas
Director General de Despacho
Contaduría y Registro - S.C. y T.

"Las Islas Malvinas, Georginas y Sandwich del Sur son y serán Argentinas"

Provincia de Tierra del Fuego, Antártida
e Islas del Atlántico Sur
República Argentina
Poder Ejecutivo

1330/12

MARÍA FABIANA RAMOS
GOBERNADORA

Gobierno de Tierra del Fuego, Antártida e Islas del Atlántico Sur

1/1/7



Provincia de Tierra del Fuego, Antártida
e Islas del Atlántico Sur
República Argentina
Poder Ejecutivo 1330/12

[Handwritten signature]
MARIA FABIANA RIOS
GOBERNADORA
11/11/12

EL ISOLOGOTIPO - Grilla



Gobierno de Tierra del Fuego, Antártida e Islas del Atlántico Sur

.../17

ES COPIA FIEL DEL ORIGINAL

[Handwritten signature]

Gilberto E. Las Casas
Director General de Despacho
Control y Registro - S.L. y T.

"Las Islas Malvinas, Georgias y Sandwich del Sur son y serán Argentinas"



Provincia de Tierra del Fuego, Antártida
e Islas del Atlántico Sur
República Argentina 1330/12
Poder Ejecutivo

EL ISOLOGOTIPO - Tamaños de impresión

...///8



Infraestructura
SECRETARÍA DE ENLACE
COMUNICACIONES

///...9

Gobierno de Tierra del Fuego, Antártida e Islas del Atlántico Sur

ES COPIA FIEL DEL ORIGINAL

Gilberto E. Las Casas
Director General de Despacho
Control y Registro - S.L. y T.

"Las Islas Malvinas, Georgias y Sandwich del Sur son y serán Argentinas"



Provincia de Tierra del Fuego, Antártida
e Islas del Atlántico Sur
República Argentina
Poder Ejecutivo

1330/12

[Handwritten signature]
GOBIERNADOR

...///9
EL ISOLOGOTIPO - Tamaños de impresión

- El tamaño del isologotipo, incluyendo este su area libre, está dado de la siguiente manera:
- 148 mm de ancho para vehículos chicos (motos, cuatriciclos)
 - 210 mm de ancho para vehículos medianos (autos, camionetas, utilitarios)
 - 297 mm de ancho para vehículos grandes (aviones, camiones)

ES COPIA FIEL DEL ORIGINAL

[Handwritten signature]
Gilberto E. Las Casas
Director General de Despacho
Control y Registro - S.L. y T.

[Handwritten signature]

"Las Islas Malvinas, Georgias y Sandwich del Sur son y serán Argentinas"



Provincia de Tierra del Fuego, Antártida
e Islas del Atlántico Sur
República Argentina
Poder Ejecutivo

1330/12

Ushuaia
SECRETARÍA DE
GOBIERNO

EL ISOLOGOTIPO - Lugares de Uso

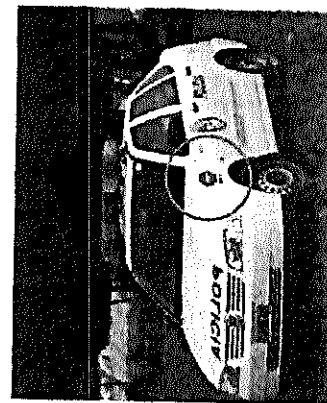
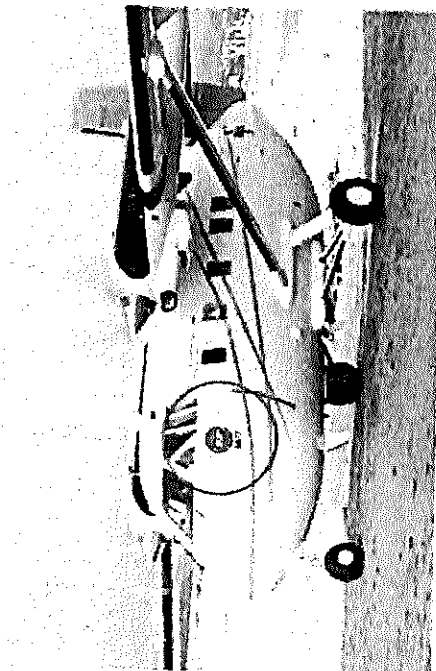
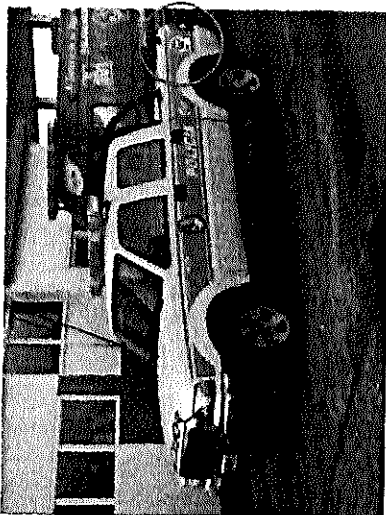

...//10

Gobierno de Tierra del Fuego, Antártida e Islas del Atlántico Sur

ES COPIA FIEL DEL ORIGINAL

Gilberto E. Las Casas
Director General de Despacho
Control; Registro - S.L. y T.

"Las Islas Malvinas, Georgias y Sandwich del Sur son y serán Argentinas"



Provincia de Tierra del Fuego, Antártida
e Islas del Atlántico Sur
República Argentina
Poder Ejecutivo

1330/12

Infus...
M. J. JUSTICIA Y SEGURIDAD
SECRETARÍA DE LEGISLACIÓN

EL ISOLOGOTIPO - Mal uso



No utilizar una tipografía
indicada.

No respetar la línea de corte.



No separar el Logotipo del Isotipo

No distorsionar o cambiar la
forma del Isologotipo.



.../11

ES COPIA FIEL DEL ORIGINAL

Gilberto E. Las Casas
Director General de Despacho
Control y Registro - S.L. y T.

Dr. Gustavo Alejandro ZANONE
Ministro de Gobierno,
Justicia y Seguridad

Gobierno de Tierra del Fuego, Antártida e Islas del Atlántico Sur