Provincia de Tierra del Fuego,
Antártida e islas del Atlántico Sur
República Argentina
Superior Tribunal de Justicia

Presupuesto

Fecha 18/01/2024

Proveedor: _____

Domicilio:

Vence 24/01/2024

Expte Nº 54475

Ren.	Cant.	Detalle	P.Unitario	P.Total
1	1	Reemplazo de la marquesina existente por una nueva, identica a la existente en el acceso a Tribunales del DJN. Se adjunta plano de detalle. El trabajo debe incluir: 1- Materiales y mano de obra 2-Desmonte de marquesina existente 3- Instalación de nueva estructura y anclajes 4- Instalación de nuevas canaletas y bajadas de agua 5- Instalación de policarbonato nuevo 6- Limpieza del sector		
			TOTAL	**$**

ref.: 50/2024

Plazo de entrega:	**Mantenimiento Oferta: s/Dec.Prov. Nº 674/11 Art.34.47**

Recibí conforme:

Aclaración: _____

DNI: _____

Fecha: _____

_____

Firma del Proveedor

Diego VARELA
Jefe Área de Contrataciones
Superior Tribunal de Justicia

IMPORTANTE: Para que la oferta pueda ser adjudicada, se deberá presentar el certificado como Proveedor del Estado (ProTDF) y el certificado de Cumplimiento de Obligaciones Fiscales (AREF) vigentes.
Lugar de entrega: L.Lugones 1831 - 9410 Ushuaia - Tierra del Fuego (salvo indicación contraria).
Consultas: Area Contrataciones. Lugones 1831 - tel.: 44-1500 - e-mail: contrataciones@justierradelfuego.gov.ar

Detalle Marquesina s/Acceso Ppal.

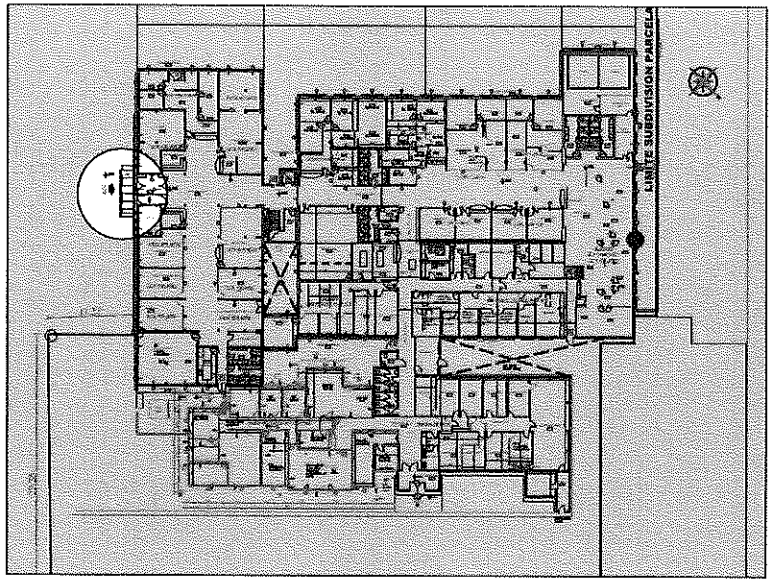

Vista frente

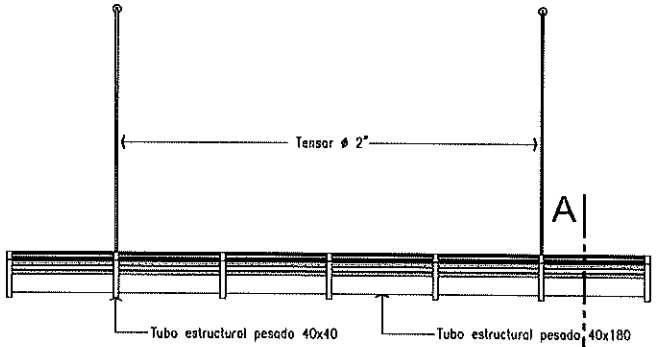

Corte A-A

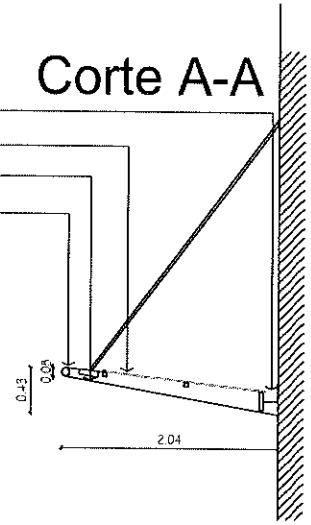

Planta

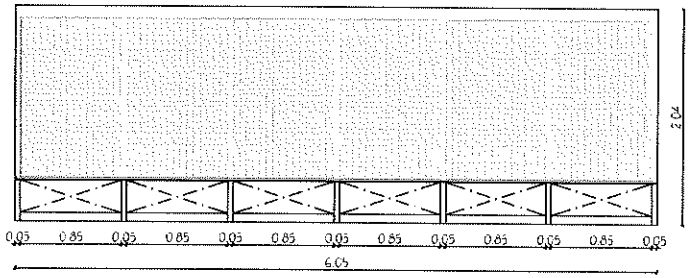

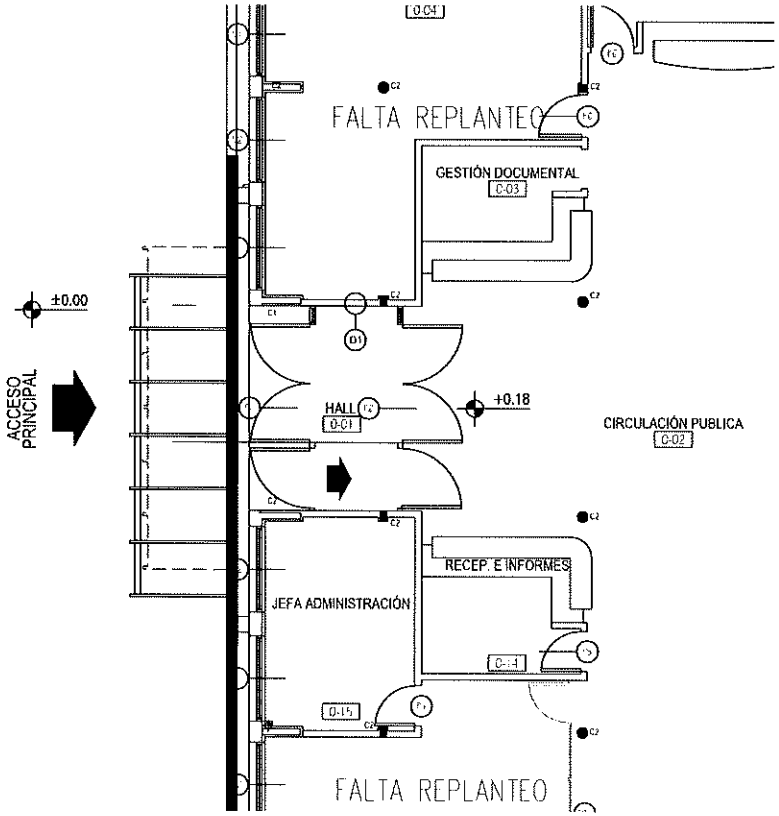

01 PLANO Nº			STJ
PODER JUDICIAL DE TIERRA DEL FUEGO			
Direccion de Infraestructura Judicial	DIJus	RESPONSABLE	DIC-2023
OBRA: TRIBUNALES DJN REEMPLAZO DE MARQUESINA ACCESO	PROYECTO	ARQ GERMAN BOECHAT	FECHA PROYECTO
	DIBUJO	MAO ALONSO OSVALDO	
	DIRECTOR		FECHA V°B°
PLANO: DETALLE DE MARQUESINA	UBICACION	NOM. CATASTRAL / ESCALA	ARCHIVO DWG Nº
	USHUAIA	1:100	