



"2024 – 30° Aniversario de la disposición transitoria primera de la Constitución Nacional de 1994"

Provincia de Tierra del Fuego,
Antártida e Islas del Atlántico Sur
República Argentina

Superior Tribunal de Justicia

Presupuesto

Fecha 05/04/2024

Proveedor: _____

Vence 08/04/2024

Domicilio: _____

Expte N° 52912

Ren.	Cant.	Detalle	P.Unitario	P.Total
1	1	Provisión y colocación de 2 cortinas tipo roller black out color blanca en las ventanas (V1) de la Escuela Judicial del DJS, sita en Congreso Nacional N° 502 de la ciudad de Ushuaia. Mayores detalles en plano adjunto identificado como "Escuela Judicial DJS".		
2	1	Provisión y colocación de 9 cortinas tipo americana de aluminio de 25mm color gris plata en las ventanas (V1, V2 y V3) de la Morgue Judicial del DJN, sita en Francisco Bilbao N° 1315 de la ciudad de Río Grande. Mayores detalles en plano adjunto identificado como "Morgue DJN".		
3	1	Provisión y colocación de 16 cortinas tipo roller zebra color natural en las ventanas (V1, V2, V3, V4, V5, V6, V7, V8 y V9) del Juzgado Integral de Tolhuin sito en calle 2 de Abril 1386 de la ciudad de Tolhuin. Mayores detalles en plano adjunto identificado como "Juzgados Multifueros Tolhuin".		
TOTAL			\$	

ref.: 83/2024

Plazo de entrega:	Mantenimiento Oferta: s/Dec.Prov. N° 674/11 Art.34.47
Observaciones: Coordinar con Daniel Vidal al celular (02901) 15466808 para la toma de medidas en la ciudad de Ushuaia y con Luis Cavotta al celular (02964) 155407044 para la toma de medidas en las ciudades de Tolhuin y Río Grande	

Recibí conforme:

Aclaración: _____

DNI: _____

Fecha: _____

Firma del Proveedor

Ana Yanzi
Area Contrataciones
Superior Tribunal de Justicia

IMPORTANTE: Para que la oferta pueda ser adjudicada, se deberá presentar el certificado como Proveedor del Estado (ProTDF) y el certificado de Cumplimiento de Obligaciones Fiscales (AREF) vigentes.
Lugar de entrega: L.Lugones 1831 - 9410 Ushuaia - Tierra del Fuego (salvo indicación contraria).
Consultas: Area Contrataciones. Lugones 1831 - tel.: 44-1500 - e-mail: contrataciones@justierradelfuego.gov.ar

"Las Islas Malvinas, Georgias y Sandwich del Sur, son y serán Argentinas"

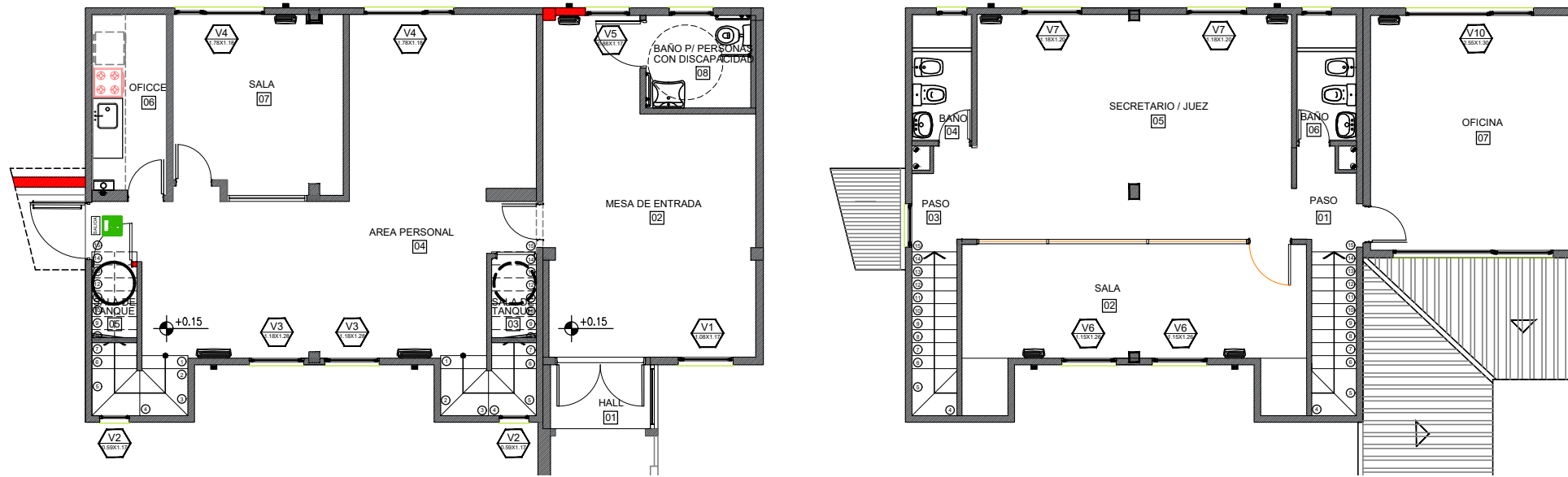

JUZGADO INTEGRAL TOLHUIN
16 CORTINAS TIPO ROLLER ZEBRA COLOR NATURAL

Ventana	Tipo	Material	Ancho	Largo	Cant.	M2	
V1	ROLLER	TIPO ZEBRA	1,08	1,17	1	1,26	
V2	ROLLER	TIPO ZEBRA	0,59	1,17	2	1,38	
V3	ROLLER	TIPO ZEBRA	1,18	1,28	2	3,02	
V4	ROLLER	TIPO ZEBRA	1,78	1,18	2	4,20	
V5	ROLLER	TIPO ZEBRA	0,88	1,18	1	1,04	
V6	ROLLER	TIPO ZEBRA	1,15	1,25	2	2,90	
V7	ROLLER	TIPO ZEBRA	1,18	1,20	2	2,83	
V8	ROLLER	TIPO ZEBRA (1 Ventana 2 cortinas)	2,55	1,30	-	-	
			1,66	1,30	1	2,16	
			0,89	1,30	1	1,16	
V9	ROLLER	TIPO ZEBRA (1 Ventana 2 cortinas)	3,18	1,30	-	-	
			2,30	1,30	1	2,99	
			0,89	1,30	1	1,16	
						16	24,10

JUZGADO INTEGRAL TOLHUIN
3 CORTINAS TIPO AMERICANA METALICA DE 25mm COLOR GRIS PLATA

Ventana	Tipo	Material	Ancho	Largo	Cant.	M2	
M1	AMERICANA	DE ALUMINIO DE 25mm color gris plata (1 mampara 3 cortinas)	5,36	1,25	-	-	
			1,80	1,25	1	2,25	
			1,76	1,25	1	2,20	
			1,80	1,25	1	2,25	
						3	6,70

VER PLANO

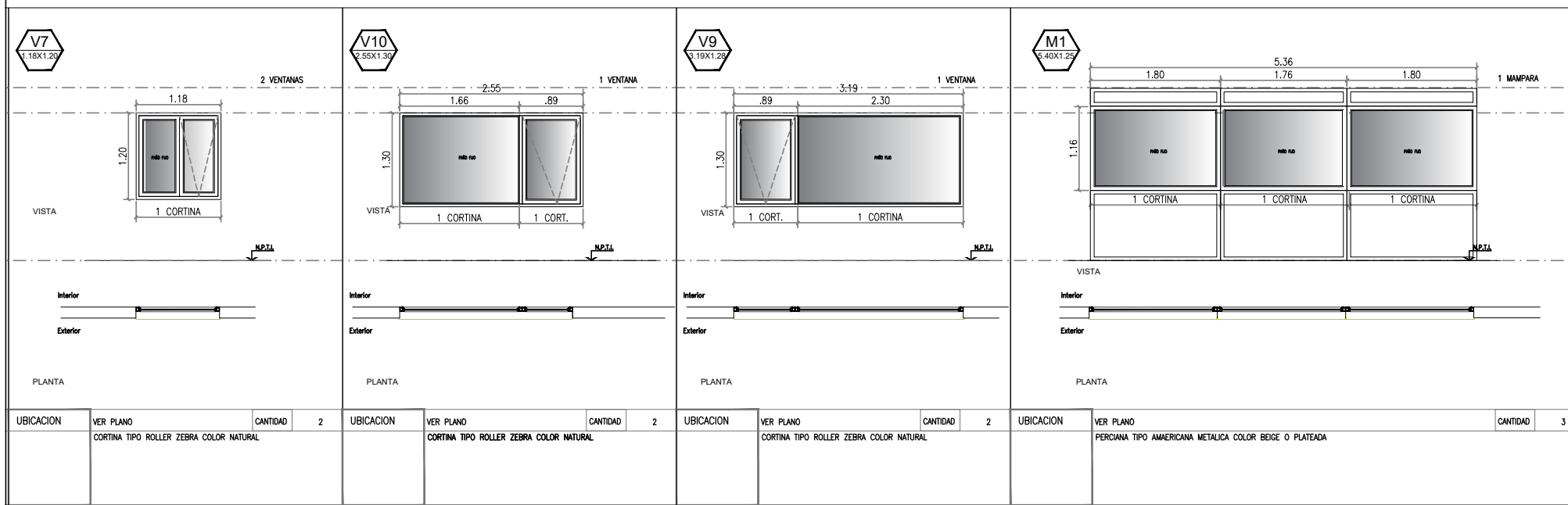
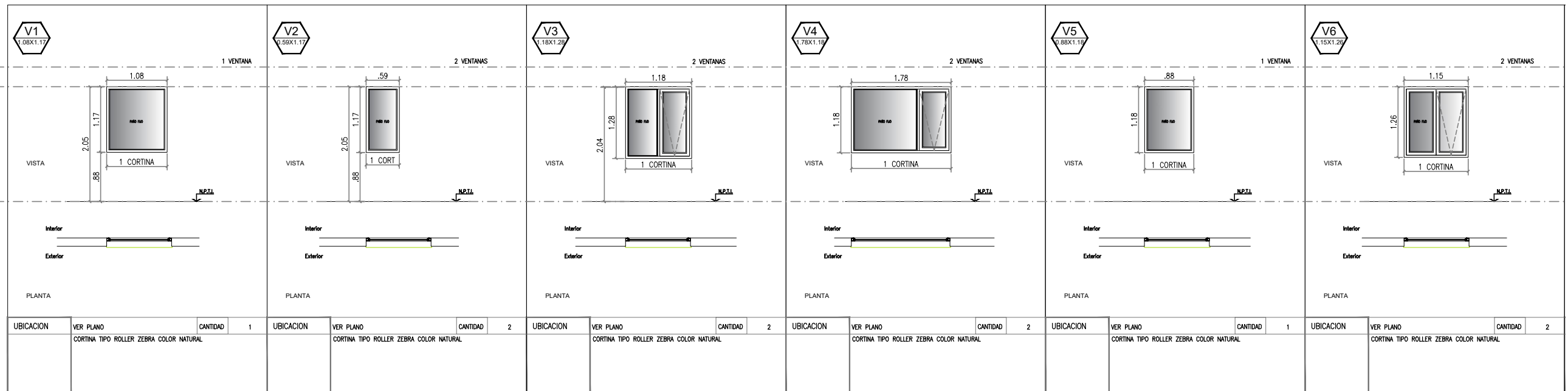

01
PLANO Nº

STJ

PODER JUDICIAL DE TIERRA DEL FUEGO

Dirección de Infraestructura Judicial **DIJus** RESPONSABLE

<p>OBRA: JUZGADOS MULTIFUEROS TOLHUIN - PROVISION Y COLOCACION DE CORTINAS</p> <p>PLANO: CARPINTERIAS</p>	<p>PROYECTO: ARQ. GERMANBOECHAT</p> <p>DIBUJO: MMO. TABACCHI. SEBASTIAN</p> <p>DIRECTOR: USHUAIA</p> <p>NOM. CATASTRAL: ESCALA: 1:100</p>	<p>MAR-2024</p> <p>FECHA PROYECTO: ABR-2022</p> <p>FECHA VºBº: ARCHIVO DWG Nº</p>
---	---	---

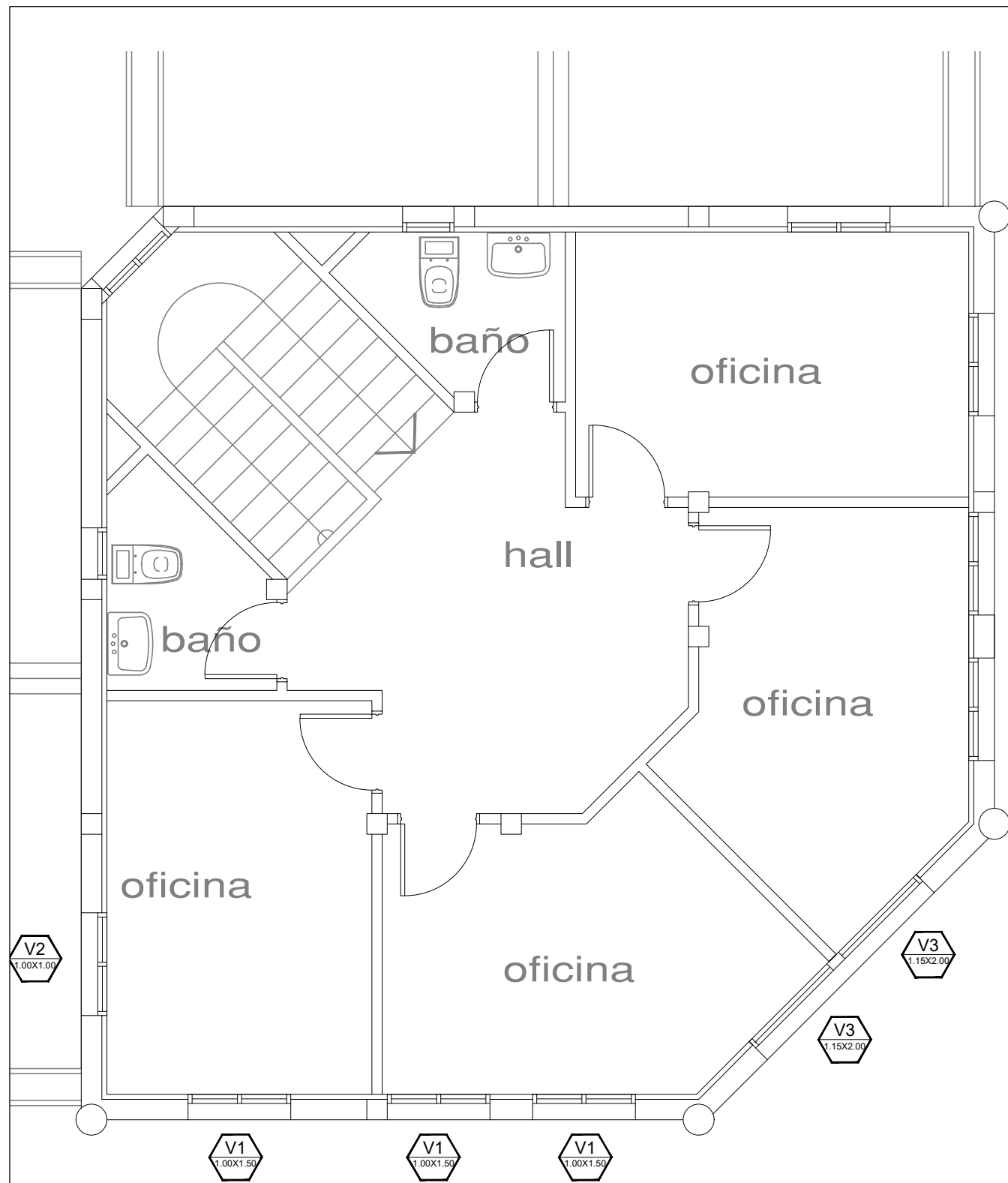

PLANTA ALTA

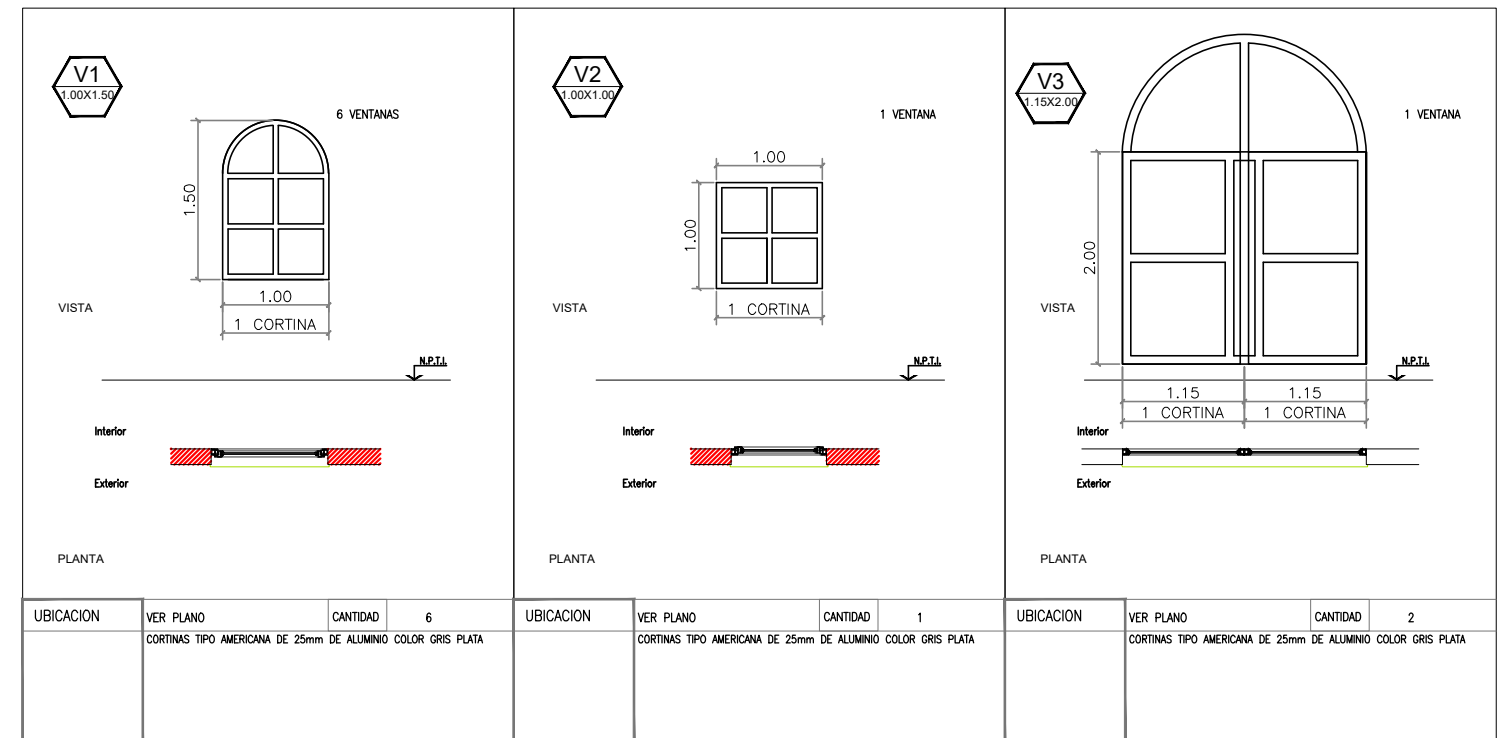

MORGUE JUDICIAL DJN						
9 CORTINAS TIPO AMERICA METALICA DE 25mm COLOR GRIS PLATA						
Ventana	Tipo	Material	Ancho	Largo	Cant.	M2
V1	AMERICANA	DE ALUMINIO DE 25mm color gris plata	1,0	1,50	6	9,00
V2	AMERICANA	DE ALUMINIO DE 25mm color gris plata	1,0	1,00	1	1,00
V3	AMERICANA	DE ALUMINIO DE 25mm color gris plata	1,2	2,00	2	4,60
					9	14,60
* VER PLANO						

01

PLANO N°

STJ

PODER JUDICIAL DE TIERRA DEL FUEGO

Direccion de Infraestructura Judicial		DIJus	RESPONSABLE	MAR-2024
OBRA: MORGUE DJN PROVISION Y COLOCACION CORTINAS		PROYECTO: ARQ.GERMANBOECHAT	FECHAPROYECTO	
		DIBUJO: MMO.OSVALDOALONSO	FECHA VºBº	
PLANO: CARPINTERIAS		DIRECTOR:	ARCHIVO DWG N°	
		UBICACION: USHUAIA	NOM. CATASTRAL:	ESCALA: 1:100

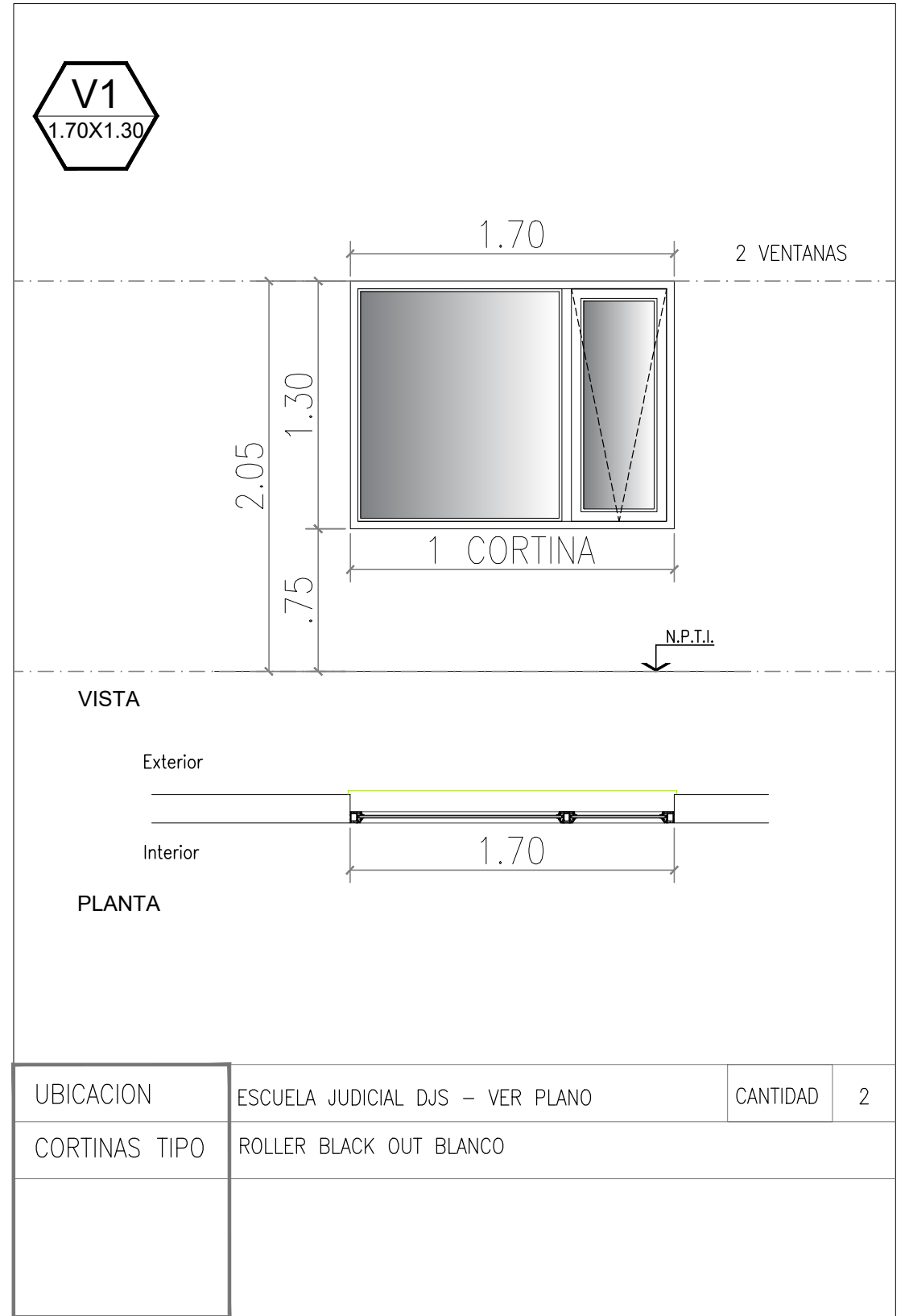
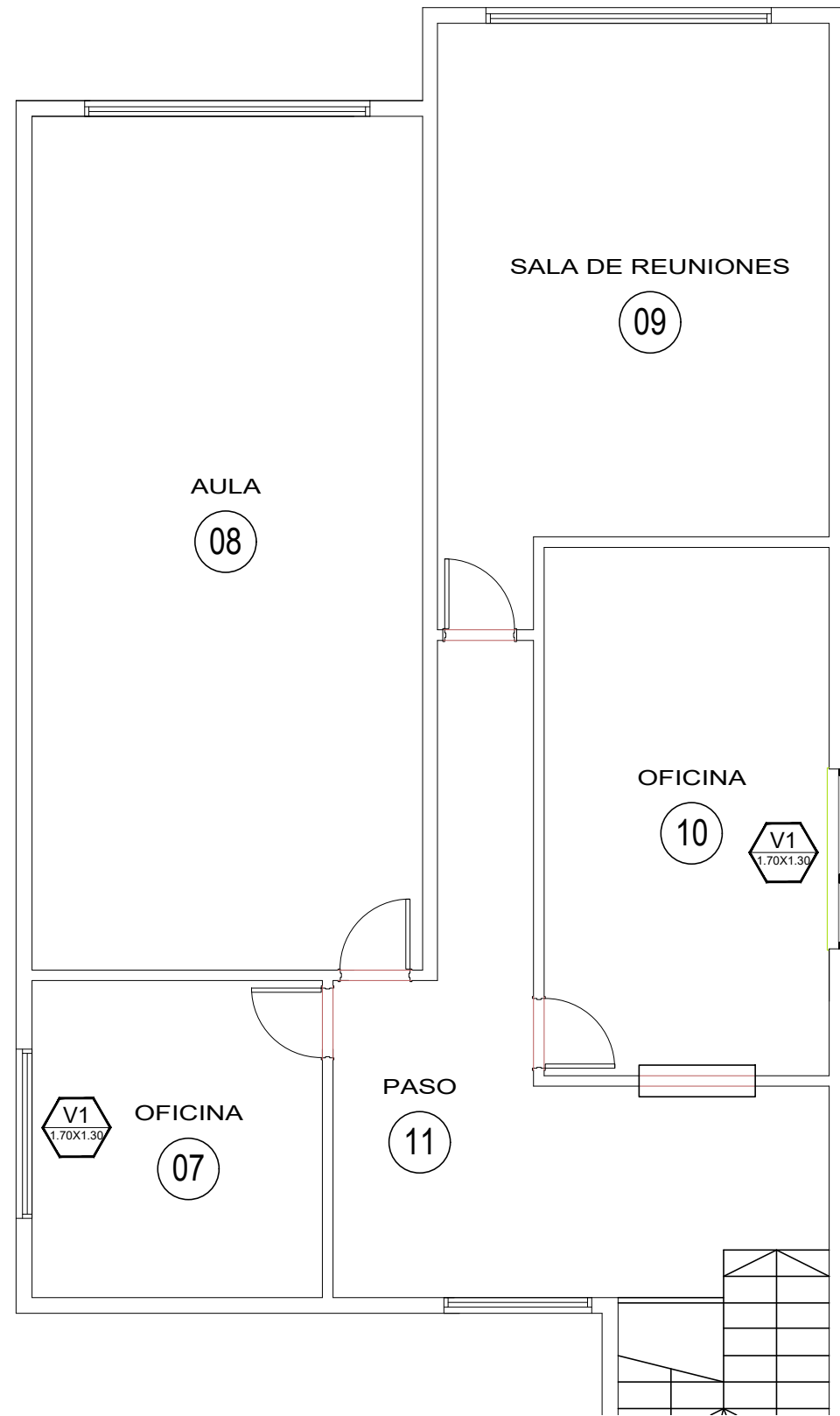

UBICACION	ESCUELA JUDICIAL DJS - VER PLANO	CANTIDAD	2
CORTINAS TIPO	ROLLER BLACK OUT BLANCO		

ESCUELA JUDICIAL DJS						
2 CORTINAS TIPO ROLLER BLACK OUT COLOR BLANCA						
Ventana	Tipo	Material	Ancho	Largo	Cant.	M2
V1	ROLLER	BLACK OUT COLOR BLANCA	1,70	1,30	2	4,42
					2	4,42
* VER PLANO						

01

PLANO N°

STJ

PODER JUDICIAL DE TIERRA DEL FUEGO

DIRECCION DE INFRAESTRUCTURA JUDICIAL	DIJus	RESPONSABLE
MAR-2024		
OBRA: ESCUELA JUDICIAL DJS PROVISION Y COLOCACION DE CORTINAS	PROYECTO: ARQ.GERMANBOECHAT DIBUJO: MMO.OSVALDOALONSO	FECHA PROYECTO: FECHA V°B°
PLANO: CARPINTERIAS	UBICACION: USHUAIA NOM. CATASTRAL: ESCALA: 1:100	ARCHIVO DWG N°